

LE GUIDE 2026

ADMISSIONS SUR TITRE



THOTIS



**LE GUIDE DES
ADMISSIONS SUR
TITRE EN ÉCOLE DE
COMMERCE**

ANNÉE 2025-2026

TOUT SAVOIR SUR :

**LES MODALITÉS D'ADMISSION
ÉCOLE PAR ÉCOLE**

**COMMENT BIEN
CANDIDATER**

**LES
CLASSEMENTS**



Σ
THOTIS

TESTE NOS IA SUR NOTRE SITE

DISCUTE AVEC NOTRE
**CONSEILLER
D'ORIENTATION 2.0**

THOTIS IA
(GÉNÉRÉ PAR INTELLIGENCE ARTIFICIELLE)

RÉDIGE TA
**LETTRÉ DE
MOTIVATION**

AVEC THOTIS LM
(GÉNÉRÉ PAR INTELLIGENCE ARTIFICIELLE)

FAIS NOTRE
TEST MÉTIER

POUR TROUVER TON MÉTIER!
(GÉNÉRÉ PAR INTELLIGENCE ARTIFICIELLE)

VÉRIFIE SI TON
**DIPLÔME EST
RECONNU**

VÉRIFIE SI LES
**ÉCOLES DE COMMERCE
SONT FAITES POUR TOI**



CLIQUE ICI

POUR VOIR TOUTES
NOS INNOVATIONS

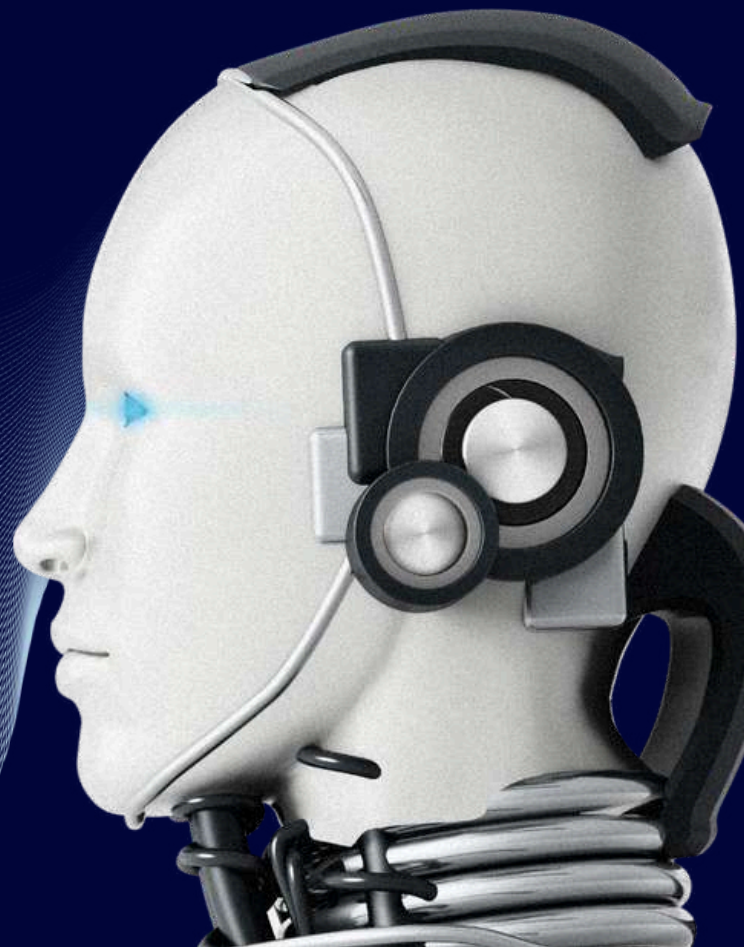

**RETROUVEZ-NOUS SUR
TOUS NOS RÉSEAUX**



565K

ABONNÉS

@thotismedia
@thotis_master
@thotis_metiers
@thotis.prepa
@thotis_ast
@thotis_university

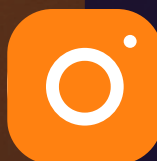

254K

ABONNÉS

@t.h.o.t.i.s
@t.h.o.t.i.s.master
@t.h.o.t.i.s.metiers
@t.h.o.t.i.s.ast
@t.h.o.t.i.s.university
@t.h.o.t.i.s.prepa



15 M

VUES

@thotismedia
@thotistalks



INTRODUCTION

pourquoi intégrer une grande école après un premier cycle ?
La tribune de Guillaume Chevillon, professeur à l'ESSEC

5

6

7

LES CONCOURS POUR INTÉGRER UNE ÉCOLE EN AST

Les tests de logique
TAGE 2 ET TAGE MAGE

12

13

Les tests d'anglais
TOEIC · TOEFL · IELTS · DET

17

Le Concours Passerelle

19

À quoi mène une école de commerce ?

21

Dans quels secteurs les jeunes diplômés travaillent-ils ?

22

Choisir son école

23

5 bonnes raisons d'intégrer une école de commerce

25

Financer son école

28

PARCOURS INSPIRANTS

Interview Manel · HEC Paris

31

Interview Gena · ESSEC

33

DÉROULEMENT DES ADMISSIONS PAR ÉCOLE

Classement SIGEM

35

36

Concours ECRICOME Tremplin

37

Concours Accès

40

HEC Paris

43

ESSEC

46

SKEMA

48

NEOMA

50

ICN

52

Montpellier Business School

54

Excelia

56

ESSCA

58

Clermont SB

60

ISC Paris

62

EDC Paris Business School

64

CONSEILS POUR RÉUSSIR TES ORAUX**66**

L'entretien de motivation

67

L'oral d'anglais

70

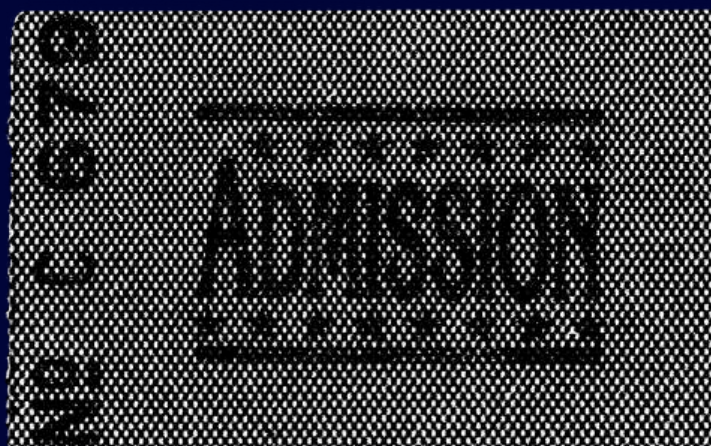

INTRODUCTION

- *Pourquoi intégrer une grande école après un premier cycle ?*
- *La tribune*



POURQUOI INTÉGRER UNE GRANDE ÉCOLE APRÈS UN PREMIER CYCLE

Tu es en BTS, BUT, Bachelor, Licence ou autre **cursum postbac**, à l'université ou en école ? Peut-être n'as-tu jamais pensé à rejoindre une **Grande École de commerce** l'année prochaine, une fois ton premier diplôme en poche : car oui, il n'est **pas obligatoire de passer par une classe prépa** pour rejoindre certaines formations.

UNE GRANDE ÉCOLE APRÈS UNE FORMATION PROFESSIONNALISANTE

Si les élèves issus de CPGE possèdent de solides connaissances académiques et une grande discipline de travail, tu disposes aussi **d'atouts** comme ton **expérience professionnelle** (si tu as fait des stages ou de l'alternance) ou des **mises en situation** lors de projets d'école. Tu as ainsi pu développer des compétences comme :



En intégrant une école de commerce, tu vas pouvoir **capitaliser** sur ce que tu as déjà appris tout en te constituant un **réseau** et en vivant de nouvelles **expériences**, comme un échange à l'international par exemple.

LES DIFFÉRENTS CONCOURS

Même si ton profil peut intéresser les grandes écoles, ces dernières sont **sélectives** et tu vas quand même devoir passer des concours d'admission ! Tu as notamment :



LES CONCOURS COMMUNS À PLUSIEURS ÉCOLES

comme *ECRICOME Tremplin* ou *Passerelle*



LES TESTS DE LOGIQUE*

comme *TAGE MAGE* ou *GMAT*



LES TESTS D'ANGLAIS*

comme le *TOEIC*, *TOEFL*, *IELTS*, *Cambridge* ou *Duolingo English Test*

Aussi, certaines écoles ont leur propre concours interne : consulte les pages dédiées à nos écoles partenaires un peu plus bas pour connaître les modalités d'admission.



*Tests extérieurs aux écoles mais qui sont obligatoires pour évaluer ton aptitude à raisonner et à évoluer en contexte international (n'oublie pas de les inclure dans ton dossier)

LA TRIBUNE

**L'IA IMPACTERA 80% DES MÉTIERS
ET VOUS N'AUREZ PEUT-ÊTRE PAS
ENCORE CHOISI LE VÔTRE !**

PAR **GUILLAUME CHEVILLON**

Professeur en économétrie et prévision à l'ESSEC Business School
· Directeur Académique de l'ESSEC Metalab for Data, Technology
& Society ainsi que du Master ESSEC|CentraleSupélec en Data
Sciences & Business Analytics.

La transformation fondamentale de l'économie et de la Société que **l'Intelligence Artificielle** va entraîner nécessite l'apport de tous. Les étudiants des **écoles de commerce** sont en première ligne pour prendre cette révolution en main. Nos formations ont anticipé ces évolutions et nous créons continuellement **de nouveaux outils** pour les aider à dessiner notre avenir commun.

Avec l'apparition il y a trois ans de **ChatGPT** et autres outils de production de texte, d'image ou de musique, l'intelligence artificielle (IA) est devenue, sous sa forme « **générative** », enfin concrète pour tous. Nous nous sommes tous amusés au début de cette possibilité de **créer et fusionner** des éléments très divers mais chacun d'entre nous, élèves et étudiants en première ligne, en a vite découvert des **usages plus utiles** pour initier une réflexion ou pour améliorer sa créativité (par exemple dans l'écriture de ses lettres de motivation pour des stages).

Ce n'est plus une question scientifique

Il s'agit en réalité de la **face émergée d'un iceberg** qui a pris une importance essentielle depuis une dizaine d'année : celui des outils de décision et de création augmentée. Via ces modèles dits « **de langage** », le grand public s'est vu offrir un outil que beaucoup d'entreprises développaient déjà en interne et intégraient dans leurs processus de décision. Mais cette apparition soudaine a créé **un choc et des inquiétudes**. Tous à présent, citoyens, entreprises, organisations ou pouvoirs publics, découvrons le besoin urgent de **nous adapter à la transformation par l'IA**, tant pour bénéficier de ces **avancées** que par **peur de rater le coche**. Ce qui semblait pour beaucoup une question de scientifiques ou d'ingénieurs devient à présent le **centre des préoccupations de chacun**.

Les **écoles de commerce** se préparaient depuis des années à cette vague de fond qui éclate aujourd'hui. En effet, les entreprises s'interrogent depuis longtemps sur leur **capacité d'adaptation face à la révolution digitale**, puis celle des data (données) et enfin face à l'IA.

Le baromètre annuel que **Verian** (ex Kantar Public) et **l'ESSEC Business School** réalisent tous les ans pour le gouvernement sur « **Le futur des métiers de la data** » montre, année après année, que le challenge principal que rencontrent les plus grandes entreprises françaises n'est plus celui du **recrutement de scientifiques**. Il s'agit pour elles à présent de trouver des personnes qui soient tout autant à l'aise pour comprendre le langage des data scientists que pour formuler besoins stratégiques de l'entreprise en marketing, finance, management... car une étude de **l'Université de Pennsylvanie** et **d'OpenAI** a montré que

80% *des métiers vont être affectés par l'IA Générative*

C'est pour cette raison que **l'ESSEC** a, quant à elle, fait le choix, via la création en **2020 du Metalab for AI, Data & Society** que je co-dirige, de nous transformer et renforcer encore notre recherche et nos enseignements sur l'ensemble de ces problématiques.

Notre volonté est que chacune et chacun de nos étudiants **bénéficie d'un socle ambitieux de compétences** sur les méthodes, usages et problématiques liées à l'IA. Une étude du **Boston Consulting Group** et de **Harvard Business School** a d'ailleurs confirmé que si l'IA permet **d'améliorer la qualité et rapidité** du travail effectué des consultants, ce gain n'est présent que lorsque ces derniers comprennent précisément le fonctionnement et limites des outils qu'ils utilisent. Dans le cas contraire, le résultat peut en être **une perte de**

20% *de la qualité des tâches effectuées.*

LA CHAÎNE DE VALEUR DE L'IA

Aussi, les Business Schools françaises s'efforcent-elles de former des talents qui possèdent une vision d'ensemble : nos diplômés doivent maîtriser tout autant les fondamentaux des systèmes d'IA que les manières de les déployer dans les entreprises.

Il leur faut définir comment adapter les modes d'organisation managériale pour ce faire et anticiper les évolutions de leur environnement législatif, réglementaire et concurrentiel.

Suivez l'IA où elle va

Selon leurs centres **d'intérêts** et appétences, nos étudiants peuvent s'orienter vers l'un de nos **programmes, filières, chaires, doubles-diplômes** et **think tanks**. Nous cherchons à les aider à se former et à explorer les questions de **management** et de **stratégie des data** et de **l'IA**, ainsi que leurs questions juridiques et économiques.

Nous les amenons à se renforcer en **analytics, science des données et machine learning** afin d'en percevoir aussi les conséquences **sociales, éthiques, de durabilité** ainsi même que de **créativité** en lien avec la pratique artistique. Comme l'électricité il y a un siècle et le numérique 50 ans plus tard, l'intelligence artificielle initie aujourd'hui une transformation fondamentale de notre économie, de notre société et de nos manières de vivre.

Nous, établissements d'enseignement supérieur, nous efforçons **d'aider nos étudiants, citoyens** d'aujourd'hui à devenir demain les leaders qui pourront guider cette transition au mieux.

Une étude récente de **l'OCDE (2023)**, portée par le **Metalab de l'ESSEC** pour la partie française, nous informe qu'environ **70% des cadres dirigeants** ont déjà **automatisé** des tâches considérées comme essentielles dans leurs organisations.

Guillaume Chevillon

“

L'essentiel n'est pas simplement d'intégrer l'IA, mais de définir son rôle dans l'équilibre entre les tâches humaines et automatisées.

Il apparait évident qu'il nous faut construire un partenariat évolutif - nouveau contrat social homme-machine- qui respecte et exploite les forces de l'intelligence humaine et artificielle. Ce partenariat, c'est celui de l'intelligence hybride.

”

*Vincenzo Esposito Vinzi – Dean & President, ESSEC Business School
Les Echos, 22 janvier 2024*

DÉCOUVRE L'ENSEIGNEMENT SUPÉRIEUR ET SES ENJEUX

Thotis part à la rencontre des directeur(ices)s d'écoles et des président(e)s d'universités afin d'échanger sur les enjeux de l'enseignement supérieur et sur l'évolution des besoins des étudiants.

Il est important de bien comprendre le contexte dans lequel tu évolues et ces vidéos peuvent te permettre d'en apprendre davantage sur le fonctionnement d'une université ou d'une école.

RENDEZ-VOUS SUR :

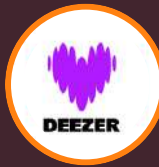

DG SUR ÉCOUTE



PAROLE D'UNIVERSITÉ





ILS ONT INTÉGRÉ LEUR ÉCOLE EN AST

RETROUVE LEUR TÉMOIGNAGE SUR
NOTRE **CHAÎNE YOUTUBE**



PARTIE 1

LES CONCOURS POUR INTÉGRER UNE ÉCOLE EN AST

- *Les tests de logique*
- *Les tests d'anglais*
- *Le concours Passerelle*

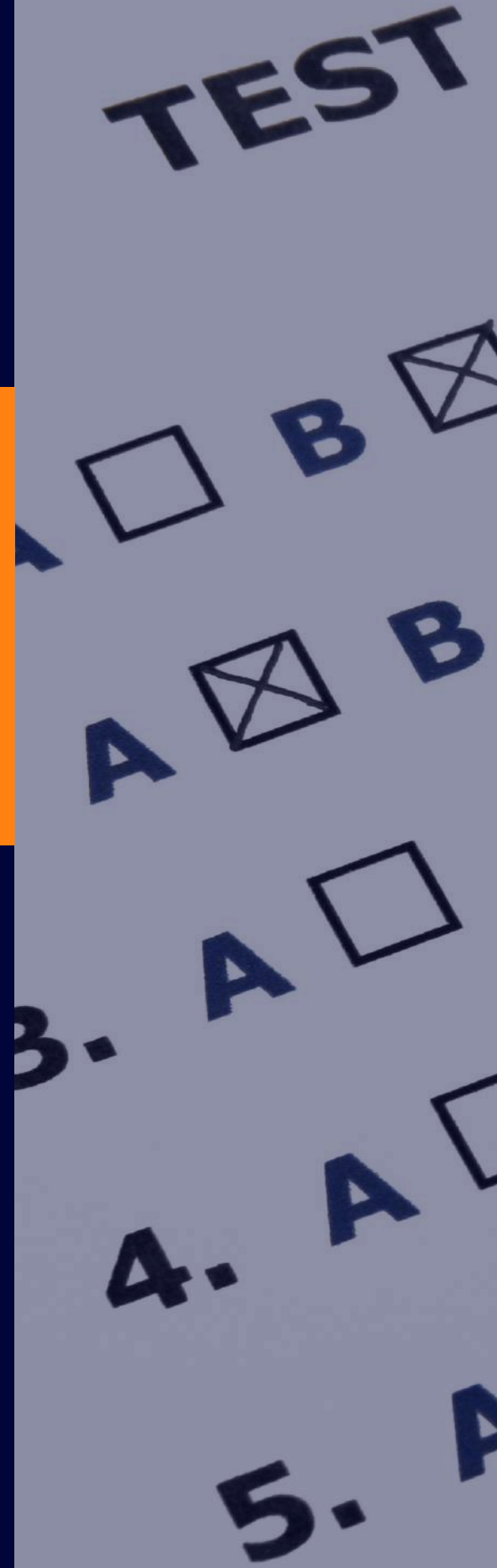



LES TESTS DE LOGIQUE

Tu as fait une prépa, un BUT, un BTS ou un Bachelor et tu veux intégrer une école de commerce pour ton Master ?

Différents concours, selon ton niveau d'études et selon les écoles visées, sont proposés. Thotis te donne un aperçu des différentes opportunités.

Généralement, les concours communs demandent de passer un test de logique reconnu. Parmi les plus courants, on retrouve :

-  **le TAGE 2 (si tu es en bac+2),**
-  **le TAGE MAGE (si tu es en bac+3 ou bac+4)**
-  **et le GMAT.**

OÙ PASSER CES TESTS ?

Si tu passes ces tests dans le cadre des admissions parallèles en école de commerce, tu as deux solutions :

Tu peux soit passer le test de ton côté (via les sites officiels), mais cela implique que tu t'organises en fonction des centres d'examens et des créneaux qu'ils proposent.

La deuxième option, souvent plus simple, est de passer le test via les concours communs. Les banques de concours organisent des journées ou des sessions en ligne pour les étudiants qui candidatent à leurs écoles.

QUEL TEST CHOISIR ?

Si les écoles auxquelles tu candidates te donnent le choix du test de logique, tu te demandes peut-être lequel choisir.

La plus grande différence est que **TAGE** est un **test français** et le **GMAT** (Graduate Management Admission Test) un **test anglais** (donc à réaliser dans cette langue). Le GMAT est réputé comme plus difficile pour les français.

Il est plus courant de passer le TAGE que le GMAT pour les Grandes Écoles de Commerce françaises. **Le GMAT** est plus souvent demandé si tu candidates à l'étranger.

Le **GRE** est également un test en anglais, mais demande moins de compétences en mathématiques que le GMAT.



Le **TAGE 2** (Test d'Aptitude à la Gestion des Entreprises) et le **TAGE MAGE** (Test d'Aptitude aux Etudes de Gestion et au Management des Entreprises) sont des **tests d'aptitude verbale et de raisonnement logique** sous forme de QCM.

Le **TAGE 2** est destiné aux étudiants ayant validé un **bac+2** et le **TAGE MAGE** aux étudiants ayant validé un **bac+3 ou bac+4**.

QUEL SCORE POUR ÊTRE ADMIS ?

Tu seras **classé parmi les autres candidats** et en fonction des coefficients et du nombre de places disponibles, tu seras admissible ou non.

Par expérience, on dit qu'il faut viser un score **supérieur à 300 pour le TAGE MAGE** et **supérieur à 110 pour le TAGE 2**.

Nous te conseillons fortement de commander **un livre d'entraînement** comme par exemple "La Bible du Tage Mage". Ce type d'ouvrage est très bien fait et tu y trouveras tout ce que tu dois **réviser**, ainsi que des **tests blancs**.



COMMENT SE DÉROULE LE TEST ?

Il comporte **6 épreuves** (6x20min) de **15 questions chacune** pour lesquelles tu auras **4** (pour le TAGE 2) ou **5** (TAGE MAGE) propositions de réponse, dont **une seule est exacte**.

Généralement, le test se fait **en présentiel** (bien qu'il soit parfois organisé à distance pour certains concours) et dure **2 h** pour le TAGE MAGE et **1 h 55** pour le TAGE 2.

QUELLES DIFFÉRENCES ENTRE TAGE 2 ET TAGE MAGE ?

Dans le fond, le test reste le même, mais le TAGE 2 est légèrement adapté à un public plus jeune.

Le **nombre de réponses possibles** est de 4 dans le TAGE 2 au lieu de 5 dans le TAGE MAGE.

Le **temps alloué** par question est plus long dans le TAGE 2 que dans le TAGE MAGE (environ 2 min contre 1 min 20)

Le **score** n'est pas calculé de la même manière :

- TAGE 2 : entre -70 et 210.
- TAGE MAGE : entre -150 et 600.



À SAVOIR !



Tu ne peux passer ce test que **2 fois par an maximum** : 1 fois entre janvier et juin inclus, et 1 fois entre juillet et décembre inclus.



L'inscription à une session en France **coûte 70 €**.







La calculatrice et les feuilles de brouillon sont **interdites** ; tu ne peux prendre avec toi qu'un **stylo bille noir et une montre**.



Tu dois respecter les temps alloués à chaque partie du test, et **tu ne peux pas revenir sur la partie précédente** une fois que les 20 minutes sont écoulées.

LES ÉPREUVES DU TAGE MAGE

-  **6 ÉPREUVES,**
-  **90 QUESTIONS,**
-  **5 CHOIX DE RÉPONSES,**
-  **2 HEURES,**
-  **600 POINTS**

-  **RÉPONSE JUSTE : +4 POINTS**
-  **RÉPONSE FAUSSE : -1 POINT**
-  **AUCUNE RÉPONSE : 0 POINT**

ÉPREUVE 1 : COMPRÉHENSION DE TEXTE

→ 15 questions (20 min)

Sur la base de la lecture d'un texte, on attend de toi que tu sois capable d'en faire une analyse, une synthèse et d'avoir une approche critique du fond.

On te demandera par exemple :

- de **synthétiser** l'essentiel du texte ;
- d'évaluer la **situation et la posture intellectuelle** de l'auteur par rapport au sujet qu'il traite ;
- de **regrouper des informations** s'incluant dans un même argumentaire.

ÉPREUVE 2 : CALCUL

→ 15 questions (20 min)

Tu n'as pas le droit à la calculatrice, donc tu dois impérativement retrouver de **bons réflexes de calcul mental** ! Reprends les bases des multiplications, des pourcentages, des cubes, des doubles... et surtout, **entraîne-toi beaucoup** !

Ces notions te seront aussi utiles dans la vie de tous les jours, donc ce n'est pas du travail perdu !

EXEMPLES DE QUESTIONS ?

Thème du texte : l'impact du Néolithique sur l'environnement.

Les paysages méditerranéens actuels résultent :

- de la disparition du maquis ;
- de l'irrigation ;
- du déboisement ;
- du lessivage des sols par les pluies.

Propositions de réponses :

- A. $1+3+4$
- B. $1+4$
- C. $2+3+4$
- D. $1+2+3+4$
- E. $3+4$

ÉPREUVE 3 : RAISONNEMENT ET ARGUMENTATION

→ 15 questions (20 min)

Cette épreuve est une épreuve de logique qui **aborde des thèmes et formats variés**.

Là encore, il est nécessaire de t'entraîner au maximum pour comprendre les différentes formes de questions et **acquérir les réflexes de résolution** adaptés à chacune.

ÉPREUVE 5 : EXPRESSION

→ 15 questions (20 min)

Cette partie évalue ta **maîtrise de la langue française**. Tu devras notamment trouver des **synonymes**, des **paraphrases**, faire de meilleures formulations, ou compléter des phrases à trous, etc. Ta capacité à comprendre et à reformuler un discours sera également évaluée.

_____ de faire une nouvelle traduction de la pièce de théâtre, _____ parce que la traduction existante _____, _____ parce que le goût du public a récemment changé

Propositions de réponses :

A. Le moment est venu / non seulement / est coulante et fidèle à l'original / mais également

B. Le moment est venu / non seulement / est désormais vieillie / mais également

C. Il n'y a pas de raison / d'abord / continue à jouir d'une énorme popularité / ensuite et surtout

D. Il n'y a pas de raison / tant / n'est pas suffisamment coulante / que

ÉPREUVE 4 : CONDITIONS MINIMALES —

→ 15 questions (20 min)

Dans chaque question, tu auras un énoncé, puis deux informations qui en découlent. Tu devras ainsi déduire la bonne réponse.

Il n'est pas nécessaire d'aller jusqu'au bout du calcul ou du raisonnement, car **tu trouveras la bonne réponse par élimination**.

Lors d'un même mois, trois lundis sont des jours pairs. Quel jour de la semaine tombe le vingt du mois ?

Propositions de réponses :

A. Lundi C. Mercredi E. Vendredi
B. Mardi D. Jeudi

ÉPREUVE 6 : LOGIQUE

→ 15 questions (20 min)

Face à un ensemble d'informations, tu devras **trouver le point commun entre les différents éléments** pour compléter une suite. Cette épreuve fait appel à des connaissances arithmétiques et géométriques élémentaires mais **nécessite une bonne préparation** pour comprendre la logique des questions posées.

Quel âge avait Romain quand Joan avait 23 ans ?

Information 1 : Six fois l'âge de Romain il y a huit ans divisé par trois fois le produit des âges de Romain et Joan donne le double de l'inverse de l'âge de Romain.

Information 2 : La somme des âges de Romain et Joan est égale à 108.

TOEIC ET TOEFL

Le test d'anglais est désormais un **passage obligé** pour intégrer une école de commerce.

Il peut être **organisé** par l'organisme de concours ou par l'école elle-même. Parfois, il n'est pas nécessaire de repasser un test d'anglais si tu as déjà passé le **TOEFL** ou le **TOEIC**. Tu devras toutefois fournir ton attestation au moment de l'inscription.

La plupart des écoles te demandent l'un de ces deux tests.

LE TOEFL

Le **Test of English as a Foreign Language (TOEFL)** est reconnu à l'international et vise à évaluer les compétences et connaissances en anglais des candidats.

Le test a une visée universitaire et académique, et la plupart du temps, les étudiants le passent **dans le cadre d'un séjour universitaire à l'étranger**, lorsque l'université visée requiert un score minimal au TOEFL (environ 90/120 dans des universités anglophones)

QUELLES DIFFÉRENCES ENTRE TOEFL ET TOEIC ?

Le **TOEIC** est souvent considéré comme plus facile que le TOEFL, car il aborde des thèmes de la vie quotidienne (entreprises, voyages...) et nécessite donc globalement un vocabulaire et une grammaire moins complexes.

Il est ainsi **recommandé de passer le TOEIC pour les concours** d'écoles de commerce, car il est souvent plus facile d'obtenir un meilleur score. De plus, le TOEIC coûte moins cher et les centres d'examen sont plus nombreux. Le test est valable pendant 2 ans.

Cependant, si tu cherches à partir à l'étranger **dans une université anglophone**, tu devras sans doute passer le **TOEFL**.

LE TOEIC

Le test **TOEIC® Listening and Reading** est un test d'anglais permettant d'évaluer la capacité et l'aisance à travailler en langue anglaise.

Les questions posées sont majoritairement inspirées de moments de la vie professionnelle. Il dure **2 heures**, et chacune des deux parties est composée de 100 questions.

LE TOEFL COMPREND 4 ÉPREUVES QUI DURENT 1 HEURE :



LA COMPRÉHENSION
ÉCRITE (READING)



LA COMPRÉHENSION
ORALE (LISTENING)



L'EXPRESSION ÉCRITE
(WRITING)



L'EXPRESSION ORALE
(SPEAKING)

IELTS ET DET

En plus du TOEFL et du TOEIC, tu peux également passer d'autres tests d'anglais, comme **l'IELTS** ou le test **Duolingo**, qui sont reconnus par certaines écoles. Ces examens d'aptitude linguistique sont souvent utilisés pour évaluer ton niveau d'anglais, et certaines institutions les acceptent pour leur processus d'admission.

Toutefois, il est important de savoir que tu dois passer ces tests indépendamment des concours d'entrée aux écoles, car ils ne font pas partie des épreuves classiques. Ils doivent donc être programmés et validés séparément, avant ou pendant ta candidature.

IELTS

L'IELTS, ou International English Language Testing System, est le test d'anglais le plus connu au monde, et il est reconnu par plus de 12 500 organismes dans plus de 140 pays.

Conçu par des experts en évaluation linguistique, il évalue ton niveau en lecture, écriture, compréhension et expression orale.

Ce test mesure tes compétences en anglais pour étudier, travailler ou vivre dans un pays anglophone. Le British Council propose entre 6 et 10 sessions chaque mois pour le passer.

IELTS PLUS COMPLIQUÉ QUE LE TOEFL ?

L'IELTS est souvent considéré comme plus difficile que le TOEFL en raison de l'épreuve écrite, qui te demande d'analyser des données sous forme de tableau, et de la partie orale, qui se fait avec un examinateur en face à face.

L'IELTS dure 2 h 45, alors que le **TOEFL** prend 4 heures. Il peut aussi être plus compliqué de passer l'IELTS, car il y a moins de centres d'examen disponibles par rapport au **TOEFL**.

Cependant, si tu cherches à partir à l'étranger dans une université anglophone, il est préférable de passer le TOEFL.

DET

Le Duolingo English Test est une option pratique, accessible et abordable pour évaluer ta maîtrise de l'anglais. Les résultats sont disponibles sous 48 heures, et tu peux les envoyer à autant d'établissements que tu le souhaites.

En plus de valider tes compétences en anglais, le test te permet aussi de te présenter à travers un entretien vidéo et une rédaction en complément de tes résultats.

LE IELTS COMPREND 4 ÉPREUVES QUI DURENT ENTRE 40 MIN ET 1 HEURE :



LA COMPRÉHENSION
ÉCRITE (READING)



LA COMPRÉHENSION
ORALE (LISTENING)



L'EXPRESSION ÉCRITE
(WRITING)



L'EXPRESSION ORALE
(SPEAKING)

LE CONCOURS PASSERELLE

passerelle
de la suite dans les études

LES MODALITÉS DU CONCOURS

5 GRANDES
ÉCOLES DE
COMMERCE

📄 DROITS
D'INSCRIPTION :
50€
GRATUIT POUR LES
BOURSIERS

TEST D'ANGLAIS 🇬🇧 + ENTRETIEN

PASSERELLE 1 (BAC +2)

300 PLACES OUVERTES

Ce concours est accessible aux étudiants **qui ont validé (ou s'appêtent à valider)** un Bac+2.

Si tu intègres une des écoles du concours, **tu entreras en pré-master** (équivalent L3) et tu poursuivras la formation jusqu'à la fin de ton master (soit 3 ans).

PASSERELLE 2 (BAC +3 ET BAC +4)

960 PLACES OUVERTES

Ce concours est accessible aux étudiants **qui ont validé (ou s'appêtent à valider)** un Bac+3 ou Bac+4.

Si tu intègres une des écoles du concours, **tu rejoindras la formation en 1ère année** de master.

LES ÉCOLES

Toutes les écoles du concours **Passerelle** sont membres de la **CGE (Conférence des grandes écoles)**, et proposent l'entrée dans un **Programme Grande École** qui confère un diplôme avec le grade de master.

BURGUNDY SCHOOL OF BUSINESS (BSB)

Dijon et Lyon

EM NORMANDIE

Caen, Le Havre, Paris, Dubaï, Dublin, Oxford

ESC CLERMONT BUSINESS SCHOOL

Clermont-Ferrand

EXCELIA BUSINESS SCHOOL

La Rochelle et Tours

INSTITUT MINES - TÉLÉCOM BUSINESS SCHOOL

Évry

Inscription au concours

Dates à venir

Test d'anglais Passerelle en ligne ou score TOEIC, TOEFL, IELTS, Cambridge, à passer dans les 7 jours après ton inscription

Entretien individuel dans les écoles

Dates différentes en fonction de l'école

Résultats d'admission

48h après le dernier entretien

TON DOSSIER DE CANDIDATURE

Lors de ton inscription, tu devras transmettre les informations et documents suivants :

- ✓ Les **informations** sur ta formation en cours ou ton dernier diplôme obtenu ;
- ✓ Ton **CV à jour** ;
- ✓ Un **dossier professionnel** et de personnalité qui servira de base d'échange avec le jury pour l'entretien.

L'ÉPREUVE D'ANGLAIS

Pour l'épreuve d'anglais, tu peux soit passer le **test Passerelle 100% en ligne** (commun à toutes les écoles), ou **transmettre le score** d'un test que tu aurais déjà passé (TOEIC, TOEFL, Cambridge ou IELTS)

LE TEST PASSERELLE

🕒 **1 H - 6 SOUS-TESTS**

- *Incomplete sentences (20 questions)*
- *Underlined words (20 questions)*
- *Reading comprehension (10 questions)*
- *Listening comprehension (10 questions)*
- *Monologue (10 questions)*
- *Interaction (10 questions)*

Tu disposes de **7 jours maximum** après ton inscription au concours pour passer ton test d'anglais en ligne et prendre rendez-vous dans les écoles pour tes oraux.



CONSEILS THOTIS



Le **test Passerelle** est assez court, et il faut être entraîné pour réussir à bien gérer son temps.

Nous te conseillons de pratiquer ton anglais (lecture et écoute) en utilisant des applications (Duolingo ou Italki, par exemple) ou avec les traditionnelles séries en V.O.

À QUOI MÈNE UNE ÉCOLE DE COMMERCE ?

L'employabilité des diplômés de **Grandes Écoles** de commerce n'est plus à prouver. Plus de 90 % des diplômés sont en poste 6 mois après la fin de leurs études. La Conférence des Grandes Écoles a publié **sa 31ème enquête** (réalisée au 1er trimestre 2023) **sur l'insertion des diplômés des Grandes Écoles**. Voici les conclusions qui en ressortent :

UNE INSERTION RAPIDE SUR LE MARCHÉ DU TRAVAIL

86,6%

des jeunes diplômés trouvent leur premier emploi **en moins de 2 mois**. Parmi les étudiants ayant choisi d'effectuer leur fin de cursus en **alternance**, **86,8%** sont embauchés ensuite en CDI.

DES ENTREPRISES DE TOUTES TAILLES

Tout le monde ne rejoint pas un grand groupe lorsqu'il sort d'école de commerce. En 2022, 32 % des diplômés travaillaient en **PME** (de 10 à 249 salariés), 30 % en **entreprises de taille intermédiaire** (entre 250 et 4 999 salariés) et 31 % en **grandes entreprises** (plus de 5 000 salariés)

87,7%

des diplômés sont en poste 6 mois après la fin de leurs études

22%

des diplômés choisissent de démarrer leur carrière en cabinet de conseil

39 332 €

est le salaire moyen annuel brut hors prime

ET SI J'ARRÊTE LES ÉTUDES APRÈS UN BACHELOR ?

Les Bachelors et BBA en école de commerce sont très professionnalisants, il est donc **tout à fait possible d'entrer sur le marché du travail** après ces cursus.

Tu démarreras sur des postes plutôt opérationnels comme **commercial, chef de produit, conseiller clientèle, chargé de communication, chef de secteur...**

Cependant, beaucoup d'étudiants décident de **poursuivre leurs études** pour accéder à des postes à responsabilités et à de meilleures rémunérations.

DANS QUELS SECTEURS LES DIPLÔMÉS TRAVAILLENT-ILS ?



22 % des **diplômés** choisissent de démarrer leur carrière dans un **cabinet de conseil**. Ces derniers offrent l'avantage de travailler sur des **projets et secteurs diversifiés** (industrie, télécommunications, pharmaceutiques, transports, assurance, etc.).



13,3 % travaillent dans des **institutions bancaires ou des compagnies d'assurance**.



12,8 % choisissent les **technologies de l'information et de la communication**.

ET POUR FAIRE QUOI, CONCRÈTEMENT ?

Les études en école de commerce peuvent mener à des dizaines de métiers différents, généralement en tant que manager au siège d'entreprises ou en cabinets et agences.

Le tien dépendra surtout de **tes envies**, de **tes expériences** professionnelles, de la **spécialité** que tu auras choisie, du **mode de vie** que tu souhaites, etc.

ET TRAVAILLER À L'INTERNATIONAL, C'EST POSSIBLE ?



11%

des diplômés travaillent à l'étranger

dont

44%

en Union Européenne

8,6%

au Royaume-Uni

11,5%

en Amérique du Nord (USA / Canada)

COMMENT CHOISIR SON ÉCOLE DE COMMERCE ?

Il existe de nombreuses écoles de commerce en France, et on peut parfois avoir **l'impression qu'elles sont toutes similaires**. Les classements sont une boussole pour les distinguer entre elles, mais ils ne sont pas toujours représentatifs de la réalité du quotidien.

On te conseille plutôt de te renseigner sur quatre aspects essentiels.

LA LOCALISATION

RESTER OU PARTIR ?

Si tu as effectué ton premier cycle dans ta ville d'origine, il peut être intéressant de partir vivre ailleurs pour découvrir plus de choses. **L'idée n'est pas forcément d'aller à Paris** ; il existe de très bonnes écoles dans d'autres villes, et la vie y est souvent **plus simple, moins chère et plus adaptée à une vie étudiante**.

CHOISIS UNE VILLE QUI TE CORRESPOND

Si tu dois changer de ville, renseigne-toi sur les campus de l'école :

Existe-t-il plusieurs campus pour le programme que je souhaite ?

Le campus est-il en centre-ville ?

La ville est-elle une ville étudiante ?

Combien coûte un appartement dans cette ville ?
Les transports ?

Les activités en campagne ou en nature sont-elles facilement accessibles ?

Une voiture est-elle nécessaire sur place ?

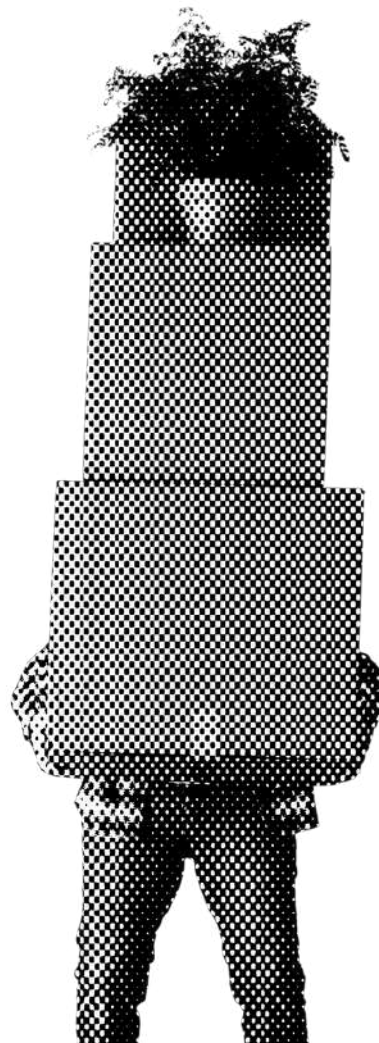

L'ÉTAT D'ESPRIT ET LES VALEURS

LES ORAUX SUR LE CAMPUS : MOMENT DÉCISIF

Les écoles ont chacune leurs valeurs, qu'elles exposent notamment sur leur site internet.

Cependant, le mieux pour te rendre compte de l'ambiance, **c'est le moment des oraux**. Tu auras l'occasion de parler à des étudiants et de **t'immerger pendant une journée sur le campus**.

LES LABELS ET ACCRÉDITATIONS

Il existe plusieurs labels et accréditations pour les écoles de commerce, et il est important de bien savoir les distinguer.

MEMBRE DE LA CONFÉRENCE DES GRANDES ÉCOLES (CGE)

C'est un **gage de sérieux** qui garantit plusieurs aspects tels que l'approche pédagogique, l'ouverture internationale, l'accompagnement des étudiants, le lien avec les entreprises, etc.

L'admission est soumise à des critères stricts et est également souvent **valorisée lors de la recherche d'emploi**.



GRADE DE MASTER ET GRADE DE LICENCE

La plupart des programmes d'écoles de commerce aboutissent à l'obtention d'un grade de licence ou de master (selon le niveau d'études).

Ce grade est **reconnu par l'État** suite à une évaluation du ministère de l'Éducation, de l'Enseignement Supérieur et de la Recherche.



LES ACCRÉDITATIONS INTERNATIONALES

Les plus reconnues sont **AMBA, EQUIS** et **AACSB**. Lorsqu'une école de commerce possède les 3, on dit qu'elle est **triple accréditée**, et seulement **1 % des business schools** du monde peuvent s'en vanter.

Ces accréditations européennes ou américaines sont renouvelables. Elles permettent d'assurer **un enseignement de qualité** et de **créer des partenariats** avec d'autres universités accréditées, donc prestigieuses.

Rassure-toi, une école de commerce qui ne possède pas la triple accréditation n'est pas pour autant à fuir.



LES SPÉCIALITÉS PROPOSÉES

Chaque école propose de nombreuses spécialisations, généralement à partir de la 3^{ème} année. Même si cela peut te paraître encore loin, nous te conseillons de te renseigner et de **choisir une école qui propose des spécialisations qui semblent t'intéresser**. Tu peux aussi **te renseigner sur les universités partenaires** pour anticiper ton séjour à l'étranger.

5 BONNES RAISONS D'INTÉGRER UNE ÉCOLE DE COMMERCE

1 POUR GARDER DES PORTES OUVERTES

Si tu ne sais pas encore exactement ce que tu souhaites faire plus tard, intégrer une école de commerce te permet de rejoindre une formation généraliste et donc de ne fermer aucune porte dans le domaine du management.

Au fur et à mesure de ta formation, de tes appétences, de tes stages, de ce que tu aimes, **tu pourras te spécialiser dans un domaine spécifique.**

Certaines écoles sont réputées pour leurs spécialisations dans certains secteurs ou domaines, comme par exemple la finance à l'EDHEC Business School.

Nous te conseillons de bien te renseigner sur les spécialisations et opportunités qu'offrent les écoles.

2 POUR FACILITER TON INSERTION PROFESSIONNELLE

De nombreux postes requièrent un diplôme en Grande École de management. Pour les employeurs, cette "marque" est un **gage de confiance.**

Ils savent que l'étudiant a suivi un **programme de qualité.**

De plus, tu auras l'opportunité d'effectuer plusieurs **stages** et parfois de **l'alternance**, ce qui renforcera ta connaissance du monde de l'entreprise et te permettra de commencer à te construire un **CV précis.**

Comme nous le présentons plus haut, les chiffres d'insertion professionnelle après un diplôme en Grande École de commerce sont très bons. Il y a de fortes chances pour que **tu trouves un travail rapidement** après la fin de tes études voire même, avant celle-ci.

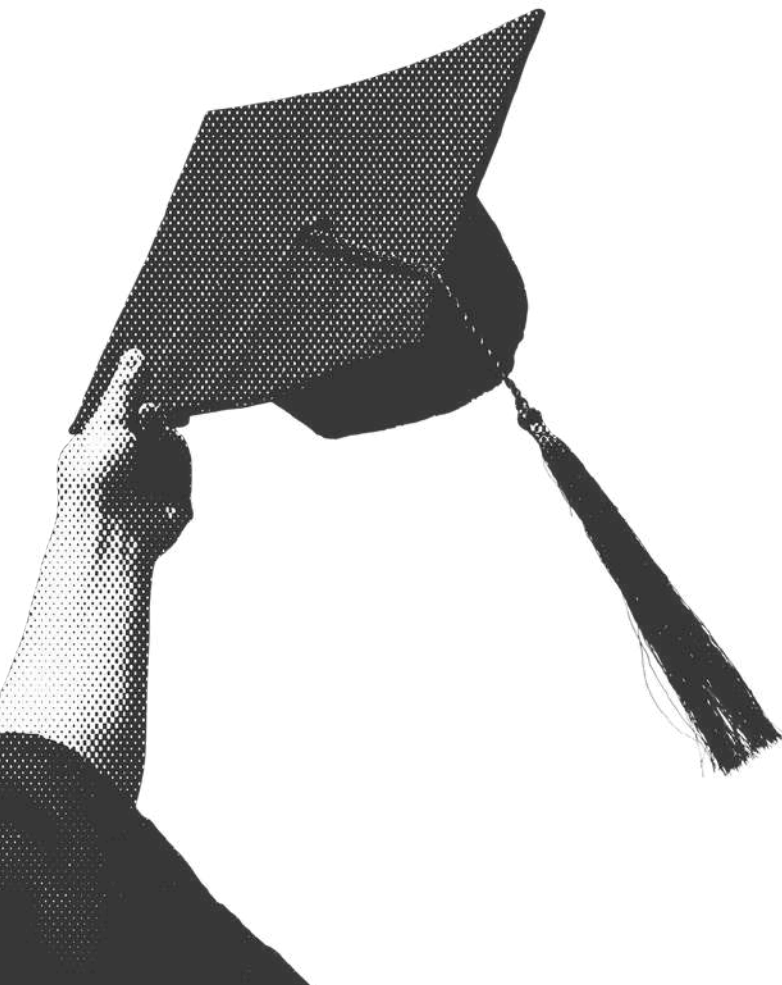

3 POUR LES OPPORTUNITÉS À L'INTERNATIONAL

Intégrer une école de commerce c'est aussi se donner l'opportunité de **partir étudier ou travailler à l'étranger**.

Les semestres à l'étranger sont obligatoires dans la plupart des programmes et **les destinations sont souvent plus diversifiées qu'à l'université**.

Grâce à leur réseau d'établissements partenaires à travers le monde, les écoles de commerce proposent souvent des **échanges académiques attractifs et sur les cinq continents**.



Attention, il y a **souvent peu de places disponibles** par semestre par université, et certaines sont très demandées (comme le Japon ou les États-Unis, par exemple).

Tu devras présenter **le meilleur dossier possible** et préparer des **tests de langue** pour optimiser tes chances d'être accepté dans l'université de ton choix.



4 POUR L'EXPÉRIENCE ÉTUDIANTE

L'une des caractéristiques de l'école de commerce, c'est sa capacité à créer un **sentiment d'appartenance** et une expérience étudiante **mémorable**.

Dans toutes les écoles, tu as l'opportunité de **rejoindre les associations** de ton choix (humanitaire, sportive, bureau des élèves, artistique, etc.).

Les étudiants en école de commerce sont généralement très **soudés** et organisent de nombreuses activités sur les campus des écoles.

5 DES COURS CONCRETS ET ANCRÉS DANS LE RÉEL

En école de commerce, tu seras plutôt en **petites promotions**, et beaucoup de cours seront dispensés en demi-classe.

Les pédagogies utilisées sont souvent **innovantes** et privilégient les **mises en situation**, les **projets de groupe** et les **cas d'entreprise**.

Souvent, les professeurs essaieront d'**alterner les moments de théorie et les moments de pratique** pour dynamiser les cours.

Cependant, certains cours sont encore magistraux, notamment dans des matières plus théoriques comme l'économie, la finance ou le droit

De plus, les professeurs sont pour certains, **enseignants-chercheurs** (cela signifie qu'ils ont un diplôme de doctorat et qu'ils font de la recherche sur un domaine de prédilection) et d'autres sont des **professionnels** qui ont leur propre activité en plus des cours.

Les deux types de professeurs ne sont pas à mettre en opposition et sont en fait, très **complémentaires**.

Les premiers fourniront les **clés de réflexion**, la **prise de recul** et la **théorie** nécessaires. Les seconds transmettront la **réalité du terrain** et t'apprendront comment **mettre cette théorie en pratique** pour qu'elle te serve au quotidien.

SUIS-JE FAIT POUR INTÉGRER UNE ÉCOLE DE COMMERCE ?

Il n'existe pas un seul type d'étudiant en école de commerce.

Les opportunités et **spécialisations sont multiples**, et tu peux te forger ton propre cursus au fur et à mesure de tes études.

Intégrer une école de commerce relève avant tout d'un **certain état d'esprit**.



*Tu es curieux du monde qui t'entoure et aimes **te forger des opinions**.*



*Tu es en phase pour garder un **rythme similaire au lycée** : des journées de cours obligatoires et moins de libertés qu'à la fac.*



*Tu ne sais pas ce que tu veux faire **dans la vie**, et tu préfères choisir une formation généraliste.*



*Tu as un **esprit critique**, tu es **volontaire** et force de proposition.*



*Tu souhaites vivre une **expérience étudiante** riche.*

COMMENT FINANCER SON ÉCOLE ?

L'ALTERNANCE

Certaines écoles proposent d'effectuer une année (parfois deux) en alternance.

Cela te permet d'entrer sur le marché du travail et d'obtenir ainsi une belle expérience professionnelle. Tu seras rémunéré, et ton entreprise **prendra en charge les frais de scolarité** de ton programme.

LES BOURSES D'ÉTUDES

Si tu es éligible, tu recevras une **aide financière mensuelle**, et selon l'école, les frais d'inscription peuvent être réduits, voire gratuits, pour les boursiers.

Pour obtenir ta bourse, n'oublie pas de créer ton Dossier Social Étudiant (DSE) sur le site du CROUS et de fournir les documents nécessaires.

LA BOURSE AU MÉRITE

Certaines écoles proposent des réductions de frais de scolarité pour les élèves ayant eu **les meilleurs résultats au bac** (mention bien ou mention très bien selon les critères).

LE PRÊT ÉTUDIANT

Le prêt étudiant est ouvert à l'ensemble des étudiants **sans condition de ressources et sans caution parentale ou d'un tiers**. Attention, il est possible d'emprunter au maximum 20 000 euros.

Parfois, les banques peuvent proposer un prêt à taux zéro, c'est-à-dire que tu ne paieras pas d'intérêts et que tu rembourseras uniquement le montant emprunté (sans frais supplémentaires).

Tu pourras choisir de **rembourser ton emprunt de manière différée** jusqu'à 10 ans après la date de contraction du prêt.



RETROUVE L'ÉQUIPE
SUR INSTAGRAM



THOTIS
AST

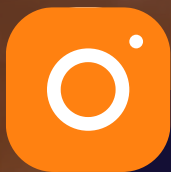

@t.h.o.t.i.s
@t.h.o.t.i.s.master
@t.h.o.t.i.s.metiers
@t.h.o.t.i.s.ast
@t.h.o.t.i.s.university
@t.h.o.t.i.s.prepa

PARTIE 2

PARCOURS INSPIRANTS

- *Interview Manel – HEC Paris*
- *Interview Gena – ESSEC*



L'INTERVIEW

MANEL HYND BENMERADI, HEC PARIS



MANEL HYND BENMERADI

Étudiante en dernière année du Master Grande École à **HEC Paris**, incarne un parcours aussi diversifié qu'impressionnant. Après avoir obtenu un diplôme en génie industriel à l'École Polytechnique d'Alger, elle poursuit aujourd'hui son cursus à **HEC**, **admise en AST**. Retour sur son parcours, ses choix d'orientation et ses ambitions professionnelles.

Comment se déroule l'admission AST à HEC Paris ?

L'admission se passe en deux étapes : la première étape est **l'admissibilité** et la deuxième, **l'admission**.

Concernant l'admissibilité, il y avait un partenariat entre HEC Paris et mon école à Alger, qui a fait que je n'ai pas eu à passer le GMAT, le TAGE MAGE ni à fournir à ce moment-là des tests d'anglais. Ils sont normalement obligatoires et doivent être joints avec le dossier lors de l'admissibilité tout comme les lettres de motivation. Une fois qu'on est admissible, on passe un entretien à la suite duquel on nous annonce si l'on est admis ou pas à HEC Paris.

Quelles sont les étapes importantes pour préparer ce dossier ?

Lors de **l'admissibilité**, il faut principalement fournir trois lettres de motivation. En réalité, il s'agit de répondre à des questions axées sur **nos ambitions, nos objectifs professionnels et nos connaissances en management**. Ces lettres permettent de vérifier notre passion, notre intérêt pour le domaine, ainsi que notre capacité à suivre les actualités et les évolutions en temps réel du monde.

Les lettres de motivation, d'environ 450 mots, doivent être **rédigées en anglais**. Elles jouent un rôle crucial et, à mon avis, sont **déterminantes** dans le dossier. C'est à travers elles que l'on doit démontrer une véritable **cohérence** entre notre parcours précédent, nos **objectifs** en intégrant HEC Paris, et la manière dont HEC Paris peut nous aider à concrétiser nos ambitions professionnelles.

Une fois l'admissibilité obtenue, on commence à se préparer pour l'entretien, qui constitue la partie orale du processus.

Quels sont tes conseils pour mettre en lumière son dossier ?

Je pense qu'ils cherchent avant tout des candidats ayant des objectifs professionnels clairs, **capables de contribuer au rayonnement du réseau HEC Paris** et de représenter l'école avec fierté.

Il est donc essentiel de valoriser son parcours extrascolaire, **son engagement** dans des activités sociales, sportives ou associatives, et, pour ceux qui en ont, de mettre en avant son expérience internationale.

Soyez vous-même et soyez cohérent !

Comment as-tu abordé les oraux à HEC Paris ?

Le délai entre l'admissibilité et l'admission est d'environ dix jours, ce qui laisse un peu de temps pour consulter des alumni. Je dirais que c'est également mon plus grand conseil : prendre le temps de discuter avec des alumni et des personnes ayant passé les oraux avant vous, afin de bénéficier de leurs retours d'expérience.

Il faut également savoir que l'entretien se déroule **en anglais**, donc il est essentiel de s'y préparer dans cette langue. Globalement, **l'entretien porte principalement** sur nous-mêmes : nos objectifs professionnels, et, encore une fois, notre capacité à démontrer une forte cohérence entre ce que nous avons accompli auparavant et ce que nous souhaitons réaliser à l'avenir.

Comment as-tu concilié tes préparations aux admissions avec tes études ?

C'est vrai que ce n'était pas facile, car lorsqu'on postule, on ne postule généralement pas à un seul master ni à

une seule école, mais à plusieurs. J'étais en dernière année, je devais préparer ma thèse d'ingénieur tout en étant en stage. **C'était donc un véritable challenge.**

En général, en tant qu'étudiants, nous sommes habitués à ces périodes de 'rush' où nous devons gérer de nombreuses choses en même temps. Ce sont des moments souvent difficiles à appréhender, mais il faut les voir comme un investissement. Il est essentiel de se donner à fond, car **ce type d'admission exige un engagement total** : soit on s'implique pleinement et on démontre un réel intérêt, soit on ne le fait pas du tout.

Un dernier mot pour ceux qui souhaitent intégrer HEC Paris en AST ?

Tout d'abord, tout simplement : **postulez !**

Je pense que, souvent, lorsque nous voulons accomplir quelque chose qui semble hors de portée, notre plus grand ennemi, c'est nous-mêmes. À partir du moment où l'on décide de postuler et de se lancer, il faut le faire avec détermination et se donner les moyens d'y parvenir.

Je recommande également de **contacter au maximum les alumni**. De manière générale, les personnes qui ont suivi un parcours similaire au nôtre sont naturellement enclines à nous aider et à nous tendre la main, car elles connaissent bien les difficultés auxquelles nous faisons face, ayant elles-mêmes traversé ces étapes.



L'INTERVIEW

INTERVIEW GENA GAOUAOUI, ESSEC



GENA GAOUAOUI

Étudiante en dernière année du Master in Management à l'ESSEC, Gena incarne un parcours original et déterminé. Après un baccalauréat scientifique, elle choisit de s'orienter vers des études de pharmacie, en intégrant la PACES et en suivant la filière pharmacie pendant cinq ans.

Finalement, c'est vers le monde du management qu'elle se tourne, en rejoignant l'ESSEC en admission sur titre (AST). Retour sur son parcours, ses motivations et ses projets d'avenir dans le domaine du management.

Comment se déroule l'admission en AST à l'ESSEC ?

L'AST signifie l'Admission Sur Titre, donc il s'agit d'un dossier dans lequel il faut fournir ses relevés de notes. Il est important d'avoir bien travaillé durant toutes les premières années de nos études, parce que **les notes comptent**.

On doit aussi passer le **TAGE MAGE**, qui est un test d'aptitude au management, nécessitant beaucoup de raisonnement. On a également une partie expression en français. De même, il faut s'entraîner pour le **TOEIC**, pour lequel il faut un score minimum de 850.

Un **dossier** avec plusieurs questions à préparer est aussi attendu, avec plusieurs essais. Le but de l'ESSEC, c'est de connaître notre personnalité et de savoir qui nous sommes. Si jamais on est admissible, on passe un **oral**, qui est la dernière étape avant d'être accepté à l'ESSEC.

Quels sont les attendus de l'ESSEC et comment se démarquer ?

L'ESSEC est une école qui prône l'excellence.

Elle vous attend évidemment sur un **dossier académique très solide**. Maintenant, c'est aussi important de valoriser toutes les expériences que l'on a vécues à côté. L'objectif de recruter des étudiants en AST, c'est d'enseigner à des étudiants qui ont déjà un pied dans le monde professionnel et qui ont **une idée du projet professionnel auquel ils aspirent**.

Quand on postule à l'ESSEC, je pense qu'il faut avoir une idée précise et concrète de ce qu'on a envie de faire après. Et bien évidemment, toutes les **qualités autres** sont très mises en avant à l'ESSEC : une **passion**, un **sport** ou un investissement dans un projet associatif, sont tout autant mis en avant que la partie académique.

Comment se déroule l'oral à l'ESSEC ?

On est convoqué à un **oral de 45 minutes** avec un **jury composé de trois personnes** : un étudiant de l'ESSEC, un alumni et un professeur.

Cet oral a pour but de mieux nous connaître, de **comprendre notre personnalité** et, surtout, de permettre à l'étudiant **d'exposer son projet professionnel**. Il doit expliquer pourquoi l'ESSEC est essentielle pour sa carrière et ce que l'intégrer représente pour lui.

Ensuite, il y a également beaucoup de questions. Le but, c'est vraiment d'échanger.

Parfois, certaines questions peuvent être un peu étonnantes et surprenantes. Et les réponses ne sont pas forcément importantes, mais c'est surtout **notre réaction et notre réflexion qui comptent**. En général, cela se passe plutôt très bien.

Comment t'es-tu préparée pour les oraux ?

Je m'y suis prise assez **à l'avance**. Déjà, je savais qu'on pouvait avoir des questions sur **l'actualité**, donc je continuais à lire les journaux et à me renseigner, surtout dans le secteur qui me concernait : la santé et l'industrie des cosmétiques.

Pour ce qui est de ma présentation à l'oral, j'avais préparé une liste de points que je voulais absolument aborder, et **je me suis entraînée** d'abord avec mes proches, puis avec des étudiants qui avaient suivi le même parcours que moi.

Il y a aussi des associations à l'ESSEC qui proposent des préparations pour les étudiants passant les oraux. N'hésitez pas à les contacter. Plus vous vous entraînez, plus vous serez à l'aise le jour de l'oral.

Comment es-tu parvenue à concilier tes études en pharmacie et ta préparation au concours, à l'ESSEC ?

J'ai commencé à m'y prendre très tôt dans l'année. Pour le TAGE MAGE, c'est la préparation qui demande le plus de temps, donc j'ai acheté tous les livres dès le début de l'année et je m'entraînais régulièrement. Je vous conseille de le passer le plus tôt possible dans l'année.

Ensuite, j'ai commencé à préparer les oraux dès que j'avais terminé mes examens. Cela demande également beaucoup de temps pour réfléchir à ce que l'on souhaite exprimer et organiser ses idées. Je vous recommande donc vivement de vous y prendre le plus tôt possible dans l'année.

Un dernier mot pour ceux qui veulent tenter l'ESSEC en AST ?

Moi, je vous conseille de **croire en vous** et surtout de **commencer à vous préparer le plus tôt possible**, de maintenir un niveau académique excellent en travaillant régulièrement et rigoureusement tout au long de vos études. Aussi, il est important de ne pas négliger votre vie sociale, ainsi que vos passions, qui sont aussi très importantes et très valorisées. Et surtout, croyez en vous !





Retrouve le témoignage de Gena en cliquant sur la vidéo ci-dessus

PARTIE 3

DÉROULEMENT DES ADMISSIONS PAR ÉCOLE



LE CLASSEMENT SIGEM 2025

Nom de l'école		
HEC Paris	1	=
ESSEC BS	2	=
ESCP BS	3	=
EDHEC BS	4	=
emlyon bs	5	=
SKEMA BS	6	=
Audencia BS	7	=
NEOMA BS	8	=
Grenoble EM	9	=
KEDGE BS	10	=
TBS Education	11	=
Rennes SB	12	=
IMT-BS	13	+1
MBS	14	-1
BSB	15	=
ICN BS	16	=
Excelia BS	17	=
EM Strasbourg	18	+2
INSEEC	19	-1
ISC Paris	20	=

 Rang

 Évolution



SCANNE-MOI

ERICOME TREMPLIN



CONCOURS D'ENTRÉE EN GRANDE ÉCOLE DE MANAGEMENT
ACCESSIBLE À NIVEAU BAC+2 OU BAC+3

LES ÉTUDIANTS AIMENT ✓

- *Un seul concours pour 5 Grandes Écoles de management :*



- *Une voie vers le Programme Grande École, un diplôme visé Bac+5, grade de master, reconnu par l'État*
- *2 sessions au choix : avril et juin 2026*



ECRICOME TREMPLIN

BAC+2

Tu es en **2^{ème} année** de BTS, licence, BUT ou Bachelor (...) ?*

→ Tu passes le concours en **AST1** et tu intègres le PGE en année de **pré-master**, pour 3 ans.

ECRICOME TREMPLIN

BAC+3

Tu es en **dernière année** de licence, BUT ou Bachelor (...) ?*

→ Alors tu passes le concours en **AST2** et tu intègres le PGE en **M1**, pour une durée totale de 2 ans.

* Pour savoir si tu es éligible au concours, consulte le règlement général des concours TREMPLIN sur ecricome.org

LES ÉPREUVES

1. TON DOSSIER SCOLAIRE

Les notes académiques : renseigne les notes de ton bac, les notes de ton cycle en cours dans ton ESPACE CANDIDAT sur www.concours-ecricome.org

Les épreuves externes : un test de logique au choix obligatoire pour KEDGE BS et NEOMA**

Un test d'anglais au choix obligatoire pour toutes les écoles**

** Afin de faciliter ton concours, ECRICOME te propose de passer le TAGE 2(c) ou le TAGE MAGE (c) sur ses campus et le TOEIC(c) Listening and Reading en ligne. RDV sur ecricome.org pour plus de détails

2. LES ÉPREUVES ORALES

Si tu es **déclaré admissible**, tu passes un oral d'anglais (commun à toutes les écoles) 

puis un **entretien de découverte** pour connaître tes motivations (un entretien pour chaque école) 

1 CONCOURS, 5 GRANDES ÉCOLES DE MANAGEMENT



EM STRASBOURG

60 places en AST1
120 places en AST2
📍 Strasbourg



KEDGE BUSINESS SCHOOL

60 places en AST1
650 places en AST2
📍 Bordeaux, Marseille



MBS SCHOOL OF BUSINESS

20 places en AST1
170 places en AST2
📍 Montpellier, Paris (uniquement pour AST2)



NEOMA

150 places en AST1
540 places en AST2
📍 Rouen, Reims



RENNES SB

80 places en AST1
250 places en AST2
📍 Rennes

clôture des inscriptions

👉 Session 1 : 18 février 2026

👉 Session 2 : 20 avril 2026 38

LE CALENDRIER DU CONCOURS

SESSION 1

- **DU 1^{ER} DÉCEMBRE 2025
AU 18 FÉVRIER 2026**
Renseigne ton dossier académique avant la clôture de la session
- **10 MARS 2026**
Résultats d'admissibilité dans ton ESPACE CANDIDAT- session 1
- **DU 11 AU 12 MARS 2026**
Prise de RDV pour les oraux dans ton ESPACE CANDIDAT - session 1
- **DU 16 AU 26 MARS 2026**
Épreuves orales - session 1
- **2 AVRIL 2026**
Résultats d'admission session 1
- **3 AVRIL 2026**
Consultation de tes propositions d'affectation dans ton ESPACE CANDIDAT

SESSION 2

- **DU 1^{ER} DÉCEMBRE 2025
AU 20 AVRIL 2026**
Renseigne ton dossier académique avant la clôture de la session
- **13 MAI 2026**
Résultats d'admissibilité dans ton ESPACE CANDIDAT- session 2
- **DU 18 AU 19 MAI 2026**
Prise de RDV pour les oraux dans ton ESPACE CANDIDAT - session 2
- **DU 21 MAI AU 3 JUIN 2026**
Épreuves orales - session 2
- **9 JUIN 2026**
Résultats d'admission session 2
- **10 JUIN 2026**
Consultation de tes propositions d'affectation dans ton ESPACE CANDIDAT

Toute l'année, **consulte la rubrique SE PRÉPARER** sur [ecricome.org](https://www.ecricome.org) pour être prêt pour les épreuves

LES FRAIS

190€ si tu es non-boursier
30€ si tu es boursier

LA CHECK LIST POUR ASSURER LE JOUR DES ORAUX

- 1.** Les **documents** à ne pas oublier :
 - Ta convocation
 - Ta pièce d'identité en cours de validité
- 2.** Ne te **couche pas trop tard** la veille pour arriver concentré et reposé et n'arrive pas en **retard le jour j !**
- 3.** **Renseigne-toi bien sur les points clés du PGE** des écoles désirées et aies bien en tête les **spécificités de leurs oraux** : consulte la rubrique SE PRÉPARER AU CONCOURS ECRICOME TREMPIN sur [ecricome.org](https://www.ecricome.org)
- 4.** **Choisis une tenue** sobre, professionnelle mais surtout dans laquelle tu es à l'aise
- 5.** Reste **authentique** et **naturel** pendant l'échange : des réponses trop formatées ne sont pas valorisées. Prends ton temps pour bien formuler tes réponses et n'hésite pas à demander à l'examineur de **reformuler la question** si nécessaire

CONCOURS ACCÈS



CONCOURS D'ENTRÉE EN ÉCOLE DE MANAGEMENT

3 BONNES RAISONS DE PASSER PAR LE CONCOURS ACCÈS

- Tu passes **un seul concours** pour 3 grandes écoles - ESDES, ESSCA, IÉSEG. Cela va simplifier tes démarches et te rendre plus serein
- La porte d'entrée à un **Programme Grande École** en 5 ans qui confère le diplôme de **Master** et qui te conduit tout droit vers ton **premier emploi**
- Si tu es déclaré **grand admissible**, tu n'auras **que les épreuves orales** à passer



≡ PASSE 1 CONCOURS, INTÈGRE 3 ÉCOLES ≡

ESDES Business School

- Programme Grande Ecole (5 ans)
- Programme Grande Ecole + Diplôme universitaire
- « Environnement et transition » en collaboration avec l'ESQESE
- Programme Grande Ecole (5 ans) + Diplôme universitaire « World foreign policy » (5 ans) en collaboration avec l'IDHL

ESSCA School of management

- Programme Grande École (5 ans)

IÉSEG School of management

- Programme Grande École (5 ans)

POUR QUEL NIVEAU ?

Tu peux intégrer l'une des écoles si tu as validé a minima un **bac+2**, soit :

- une CPGE
- un BTS
- une licence 2

Tu peux ainsi intégrer un PGE **directement en 3^{ème} année**.

Si tu as un niveau **bac+3**, soit :

- un BUT
- une licence
- un bachelor

Tu peux intégrer le PGE en **4^{ème} année**, pour 2 ans.

En revanche, tu n'as pas la possibilité d'intégrer le PGE directement en **5^{ème} année**

EN 3^{ÈME} ANNÉE :

Que tu soies issu d'une formation en éco-gestion, en management ou autre, entrer en 3^{ème} année **t'ouvre à tous les domaines du commerce/management**, ce qui te permet de bénéficier d'une année supplémentaire pour **réfléchir à ton projet professionnel**.

Tu peux aussi enrichir ton parcours avec un **échange académique ou un stage à l'international**.

EN 4^{ÈME} ANNÉE :

Dès ton entrée en Master 1, tu vas choisir ta **spécialisation** (Finance, Audit, Marketing digital, Entrepreneuriat,...) et certains cours sont entièrement dispensés **en anglais**.

Tu peux **moduler ton parcours** grâce à un stage, un échange à l'étranger ou même un semestre de césure si tu le souhaites.

— QUELS PRÉ-REQUIS SONT ATTENDUS ? —



UN BON NIVEAU
D'ANGLAIS



DE SOLIDES BASES
EN ÉCONOMIE



UN BON ESPRIT
D'ÉQUIPE



UNE GRANDE
OUVERTURE D'ESPRIT

COMMENT ÊTRE ADMIS ?

Étape 1 → envoie ton dossier

Tu dois d'abord soumettre ton dossier [ici](#) composé de :

- ton CV
- ta lettre de motivation (une par école)
- une lettre de recommandation
- ton relevé de notes du bac
- tes relevés de notes d'études supérieures
- ton score à un test officiel d'anglais de - de 2 ans (TOEIC, TOEFL, IELTS ou Cambridge)
- tes diplômes obtenus
- une pièce d'identité (carte d'identité ou passeport)
- le règlement de tes frais de dossier*

⚠ Veille bien à **TOUT téléverser**, tout dossier incomplet n'est pas pris en compte

💰 LES FRAIS DE DOSSIER

- 140€ (quelques soient le nombre d'écoles présentées)
- 50€ si tu es boursier

Étape 2 → passe les épreuves orales



D'abord, tu passes **un entretien de motivation de 30 à 45 minutes**.

Cela permettra à l'école de s'assurer que ton profil et ton projet professionnel correspondent au programme



Ensuite, tu as un **oral d'anglais de 15 à 20 minutes** pour vérifier ton niveau. En effet, les PGE ont une **dimension internationale** avec des échanges universitaires et des cours en anglais

⚠ Si ton dossier est commun à toutes les écoles, sache que **chacune a son propre format et coefficient** attribué pour les oraux. Le calendrier des épreuves figure ci-contre.

📅 LES DATES À RETENIR

pour la rentrée 2026

- 13 novembre
OUVERTURES AUX CANDIDATURES POUR LES 3 SESSIONS
- 14 janvier
CLÔTURE DE LA SESSION 1
- 28 janvier
RÉSULTATS D'ADMISSIBILITÉ (ESDES + ESSCA)
- 3 février → 5 février
ÉPREUVES ORALES ESDES (JUSQU'AU 4 POUR L'ESSCA)
- 11 février
RÉSULTATS D'ADMISSION
- 2 mars
CLÔTURE DE LA SESSION 2
- 18 mars
RÉSULTATS D'ADMISSIBILITÉ POUR LES 3 ÉCOLES
- 24 mars → 27 mars
ÉPREUVES ORALES (DÈS LE 26 POUR L'ESSCA)
- 7 avril
RÉSULTATS D'ADMISSION
- 15 avril
CLÔTURE DE LA SESSION 3
- 13 mai
RÉSULTATS D'ADMISSIBILITÉ POUR LES 3 ÉCOLES
- 26 mai → 29 mai
ORAUX ESDES
- 21 mai → 26 mai
ORAUX IÉSEG
- 9 juin
RÉSULTATS D'ADMISSION

HEC PARIS

GRANDE ÉCOLE DE MANAGEMENT, DONNÉES ET SCIENCES SOCIALES

Jouy-en-Josas ()

LES ÉTUDIANTS AIMENT

- L'excellence d'une formation de haut niveau au sein de la **1^{ère} école de commerce française*** pour des carrières ambitieuses.
- Le **réseau solide** pour t'entourer de camarades et d'anciens élèves motivés.
- L'ouverture sur le monde, pour vivre une **expérience internationale** enrichissante.

nombre de places en AST

25



*source : Le Figaro

PROGRAMME GRANDE ÉCOLE

🕒 DURÉE

3 ans

📅 RYTHME

Initial

✔️ NIVEAU D'ADMISSION

Bac+3

L'ANNÉE DE PRÉ-MASTER

L'année de **L3** est placée sous le signe de l'**ouverture** et de la **confrontation aux réalités** sur le **terrain**.

Elle propose à tous les étudiants un parcours « **Engagement** », incitant à réfléchir au sens, à la durabilité et à la responsabilité et à l'**impact de leurs actions** et de leur travail sur le monde de demain.

SEMESTRE 1 / Enseignements fondamentaux

- » **Électifs** *Great Challenges*
- » **Expériences** : *Learning Expedition, stages terrain et engagement sociétal*

SEMESTRE 2

- » **Double diplôme** de licence ou **échange** à l'international

GAP YEAR

Entre le **M1** et le **M2**, immerge-toi dans le monde professionnel ou dans un projet personnel, pendant une année complète :



Valide ton **orientation de carrière** en la confrontant au monde réel via des stages (en entreprise, en ONG, etc.)



Prends le temps d'aller au bout d'un **projet qui te tient à cœur** via une année complète que tu organises comme tu le souhaites.

L'ANNÉE DE M1

En M1, maîtrise tous les **fondamentaux** du management et développe ton **leadership**.

Bénéficie d'un **enseignement généraliste** complet, qui te permettra de développer une vision d'ensemble sur tous les sujets, gage pour toi d'une forte valeur ajoutée sur le plan professionnel.

DÉROULÉ DE L'ANNÉE

- » **Enseignements fondamentaux** de sciences de gestion, de management et de méthodes statistiques,
- » **Enseignements au choix** permettant aux étudiants, au travers d'une large électivité, de s'ouvrir à des thématiques transdisciplinaires ou à des problématiques de recherche, mais aussi de se perfectionner dans les disciplines au cœur des sciences de gestion.

L'ANNÉE DE M2

Développe une forte expertise en M2, en choisissant parmi un portefeuille de plus de **22 spécialisations**.

Concilie une vision d'ensemble et une expertise, en complétant ton M1 par une **Majeure annuelle** dans le domaine de ton choix.

7 familles de spécialisations

- ⚖️ *Droit*
- 🗑️ *Affaires publiques*
- 🎬 *Médias, art et création*
- 🧠 *Sciences cognitives*
- 📰 *Journalisme*
- 🎓 *Votre diplôme Grande École*

COMMENT ÊTRE ADMIS ?

1. ÉTUDE DU DOSSIER

Pour t'inscrire, tout se passe directement **sur le site de l'école** 

Pour constituer ton dossier, tu as besoin de ces documents :

- Tes relevés de notes post-bac
- Une lettre de recommandation académique
- Ton diplôme BAC + 3
- Un CV
- Résultat officiel au test d'aptitude : GMAT ou GRE ou TAGE MAGE
- Résultat au test d'anglais : TOEFL ou TOEIC** ou IELTS ou Cambridge
- Photo d'identité
- Passeport / Carte d'identité

Frais d'inscription : à partir de 140€ (gratuit si tu es boursier)

2. ÉPREUVE D'ADMISSION

Entretien de motivation

 20 à 30 minutes

 en anglais

 à distance

Après avoir envoyé ton **dossier d'inscription**, tu recevras une réponse afin de savoir si tu es **admissible** ou non à l'entretien de motivation.

Cet entretien permet d'évaluer ton **potentiel** et tes **compétences, ton projet**, ainsi que **ta personnalité** et **ta motivation**.

Au début de l'entretien, le jury va probablement examiner ta candidature et ton CV pour te **pousser à expliquer** et **défendre** les choix que tu as faits tout au long de ton parcours. Sois **très précis** dans tes réponses !

**pour le TOEIC, les 4 parties du test sont obligatoires

QUELLES QUESTIONS LE JURY PEUT-IL TE POSER EN ENTRETIEN ?



Quelle est votre plus grande réussite ? Et votre plus grand échec ?



Résumez-nous votre CV !



À votre avis, qu'est-ce qui fait un bon leader et quel genre de leader êtes-vous ?



Qu'est-ce qui vous inspire ?

Citez-moi une entreprise que vous admirez et les raisons pour lesquelles elle se démarque à votre avis de la compétition.



Comment vos amis vous décrivent-ils ?



Décrivez-nous une situation au cours de laquelle vous avez su vous adapter à un changement.





ESSEC



GRANDE ÉCOLE DE MANAGEMENT

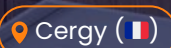

LES ÉTUDIANTS AIMENT ✓

- Classée **8^e au European Business School Rankings 2024** du **Financial Times**, l'école confirme son excellence avec un **programme Grande École (MiM)** classé **10^e au Financial Times Ranking 2024**.
- **Une institution** qui forme les managers depuis plus de 100 ans et une excellence académique garantie par **194 professeurs** de 37 nationalités différentes et **+74K alumni à travers le monde**.
- Des opportunités d'ouverture à l'international avec **230 établissements partenaires** dans 49 pays.



MASTER IN MANAGEMENT (MIM) – GRANDE ÉCOLE

🕒 DURÉE

1 à 3 ans*

📍 CAMPUS

Cergy, Singapour, Rabat



NIVEAU D'ADMISSION

Bac+3 ou 180 crédits ECTS

2 PARCOURS POSSIBLES ↘

FLEXIBLE TRACK

Formation en 2 ou 3 ans selon ton premier cycle d'études

70% du cursus est **personnalisable** et tu peux choisir parmi plus de **50 spécialisations**

+ de 200 cours électifs et **25 chaires** possibles sur une grande variété de sujets

Échanges internationaux & doubles diplômes en 2^{ème} année

INTENSIVE TRACK

Formation en 1 an

Idéal si tu as déjà **expérience professionnelle, internationale** et que tu veux intégrer un programme accéléré **MAIS** dois avoir vécu une expérience professionnelle à l'international

🇫🇷 Tu peux suivre tes cours à Cergy, ou à Singapour

Tu vas participer à un **séminaire créatif** et un projet de conseil qui inclut un **voyage d'études**

*selon la filière choisie

TE SPÉCIALISER 🔍

À noter qu'il ne s'agit que de grandes catégories qui renferment chacune plusieurs spécialisations :



MANAGEMENT & CONSEILS



DÉVELOPPEMENT DURABLE & IMPACT



FINANCE & ÉCONOMIE



ENTREPRENEURIAT & INNOVATION



DIGITAL BUSINESS



SANTÉ, ALIMENTATION & SPORT



IT, DATA & OPÉRATIONS



MARKETING

COMMENT ÊTRE ADMIS ?

1

Tu dois fournir **obligatoirement** un score **valide** pour :

- ➡ Un test de **management** (type TAGE-MAGE ou GMAT)
- ➡ Un test d'**anglais** (TOEIC, TOEFL, etc)
- ➡ Les pièces classiques nécessaires à la **constitution d'un dossier** (CV, lettre de recommandation, bulletins, dernier diplôme obtenu, etc)

⚠ **Prépare** bien ton dossier en amont et inscris-toi **suffisamment tôt**, car obtenir un créneau pour les concours peut prendre plusieurs mois

2

Une fois que tu es déclaré admissible, tu seras invité à passer un **entretien de motivation** de 45 minutes sur le campus de Cergy.*

3

Tu seras notifié par mail au cas où ta candidature est retenue 📧

*Exception : pour les candidats résidant en dehors de la France, l'**entretien** se déroule **en ligne**.

SKEMA BUSINESS SCHOOL

GRANDE ÉCOLE DE MANAGEMENT

- 📍 Sophia Antipolis (🇫🇷)
- 📍 Grand Paris (🇫🇷)
- 📍 Lille (🇫🇷)
- 📍 Dubaï (🇦🇪)
- 📍 Raleigh (🇺🇸)
- 📍 Belo Horizonte (🇧🇷)
- 📍 Stellenbosch (🇿🇦)
- 📍 Suzhou (🇨🇳)
- 📍 Nanjing (🇨🇳)



LES ÉTUDIANTS AIMENT ✓

- **Un réseau international puissant** avec **des campus** sur les **5 continents** et des partenariats avec les meilleures universités.
- Des **doubles** et **triple diplômes prestigieux**, **23 spécialisations de Masters of Science** et **une hybridation des savoirs** (Intelligence Artificielle, Droit, Géopolitique, Design).
- Des **certifications professionnelles** en France 🇫🇷 et à l'international 🌍 **reconnues** par les entreprises.

PROGRAMME GRANDE ÉCOLE

AST 1

120 places

AST 2

380 places

 DURÉE

2 ou 3 ans*

 NIVEAU D'ADMISSION

Bac+2 ou Bac+3

 CAMPUS

Lille, Sophia Antipolis, Grand Paris, Belo Horizonte, Dubaï, Raleigh, Stellenbosch, Suzhou

ANNÉE 1 : LICENCE 3

L'année de **L3** permet **d'acquérir les fondamentaux de la gestion et du management** et une première immersion dans les réalités professionnelles, internationales ou associatives.

- **Semestre 1 : enseignement généraliste et pluridisciplinaire**, axé sur les bases du management et les grands enjeux contemporains.
- **Semestre 2 : consolidation des acquis avec un choix d'orientation** : approfondissement des enjeux, parcours spécifique ou mobilité internationale.

ANNÉE 2 : MASTER 1

Année de **M1 en anglais**, orientée **stratégie, international** et **projet professionnel**.

- **Parcours au choix** : track spécifique, Global Track, échange, double diplôme, apprentissage ou césure.
- **10 tracks proposés** : finance, stratégie, IA, géopolitique, développement durable, design, analyse financière (CFA®)...

ANNÉE 3 : MASTER 2

Le **M2** marque **le choix de la spécialisation** et vise **une employabilité immédiate**.

- Large diversité de parcours pour **développer une expertise ciblée** et affirmer son talent.
- Spécialisations en management, stratégie, marketing, finance, IA, ingénierie, entrepreneuriat et design (**MSc, MS®, diplômes académiques, apprentissage, doubles/triples diplômes**).

MODALITÉS D'ADMISSION

AST 1 : pour les candidats Bac+2 (L2 validée, BUT, BTS).

AST 2 : pour les candidats Bac+3 et plus Licence, Bachelor).

Épreuves écrites

- **Test d'aptitude au management (coef. 6)** : TAGE 2® (**pour AST1**), TAGE MAGE® (**pour AST2**), GMAT®, GMAT Focus®, GRE®, CAT®.
- **Test d'anglais (coef. 6)** : TOEIC® Listening et Reading, TOEFL® IBT ou ITP, IELTS®, iCIMS®, Duolingo®, Cambridge English Qualification®.
- **Niveau académique + CV (coef. 4)**.

Épreuves orales

- **Entretien (20 min, coef. 12)** : présentation d'un CV personnel et projectif, échanges avec le jury pour évaluer les qualités attendues d'un futur diplômé.
- **LVA (40 min, coef. 8)** : analyse et commentaire d'un texte de presse en langue étrangère, puis présentation personnelle à l'examinateur.
- **LVB (40 min, coef. 2)** : mêmes modalités que LVA, dans une seconde langue vivante.

Inscriptions à partir du **2 décembre 2025**

Dates limites : **7 janvier 2026, 16 février 2026, 3 avril 2026** (selon la session)

Pour découvrir les spécialisations de M2

[RDV ICI](#)



NEOMA BUSINESS SCHOOL



GRANDE ÉCOLE DE MANAGEMENT

📍 Reims (51)

📍 Rouen (76)

📍 Paris (75)

LES ÉTUDIANTS AIMENT ✓

- Un cursus modulable avec **plus de 100 parcours de spécialisations** (MSc ou doubles diplômes français 🇫🇷 ou internationaux 🌍)
- Une **expérience immersive** unique à l'international avec **plus de 400 universités partenaires** et la possibilité de vivre jusqu'à 3 années d'expériences à l'international
- Une **formation à la Transition Environnementale** grâce à **NEOMACT** pour renforcer la capacité d'agir, au travers de formations et de certifications académiquement reconnues.



LE PROGRAMME GRANDE ÉCOLE

🕒 DURÉE

2, 3 ou 4 ans

📅 RYTHME

Initial ou alternance

📝 ADMISSION

Concours ECRICOME TREMPLIN

L'ADMISSION

via

LE CONCOURS ECRICOME TREMPLIN

LES MODALITÉS

Conditions

Selon la formation d'origine, 2 versions du concours existent :

- **Pour les étudiants titulaires d'un bac+2** : Concours ECRICOME TREMPLIN BAC+2
- **Pour les étudiants titulaires d'un bac+ 3/4** : Concours ECRICOME TREMPLIN BAC+3

TREMPLIN BAC+2

- **Épreuves obligatoires** : dossier scolaire, CV, test de logique, test d'anglais.
- **Tests** : TAGE2 pour la logique, IELTS/TOEFL/TOEIC pour l'anglais.

TREMPLIN BAC+3

- **Épreuves obligatoires** : dossier scolaire, CV, test de logique, test d'anglais.
- **Tests requis** : TAGE MAGE (ou GMAT/GRE) pour la logique, IELTS/TOEFL/TOEIC pour l'anglais.

CURSUS

PRÉ-MASTER

- Possibilité de suivre le cursus en  (via l'English track)
- **Immersion en entreprise** avec un stage de 3 mois en fin d'année
- **Séminaire Start Now, Hackathon et cours d'Humanités** pour se sensibiliser à la culture entrepreneuriale et littéraire
- **Échange académique à l'international** via le parcours "Global 2"

M1 Crée ton parcours en 1 à 2 ans

Parcours d'expertise :

- Financial Markets & Risk Management (FM&RM)
- Comptabilité Contrôle Audit - CCA
- Chartered Financial Analyst (certifié CFA®)
- Parcours Impact Associatif

Parcours classique :

- **Échange académique** à l'international via les parcours "Global 2" ou "Global 1000"
- **Semestre d'approfondissement** offrant 4 majeures et 12 mineures

M2



- **Continuité des parcours** d'expertise initiés en M1
- **84 doubles diplômes** : 55 à l'international et 29 en France dont certains en alternance
- **13 MSc à temps plein** à NEOMA dans 4 domaines : Finance, Marketing, Management & Stratégie ou encore Expertise sectorielle
- **12 opportunités en alternance** : 9 MSc et 3 spécialisations dans le cadre du parcours apprentissage

ICN BUSINESS SCHOOL

GRANDE ÉCOLE DE MANAGEMENT

 Nancy 

 Paris 

 Berlin 

LES ÉTUDIANTS AIMENT

- **Une pédagogie ATM (art, technology, management) qui allie créativité, innovation et esprit entrepreneurial**
- **Un cadre d'apprentissage privilégié à taille humaine**
- **Des immersions à l'international, des doubles diplômes et des stages pour une expérience multiculturelle réussie**

AST 1

50 places

AST 2

300 places



LE PROGRAMME GRANDE ÉCOLE

🕒 DURÉE

2/3 ans

📍 CAMPUS

Nancy, Paris et Berlin

✅ COMMENT ÊTRE ADMIS

après un bac+2 ou +3
(BTS, BUT, Licence, etc.)

QU'EST-CE QU'UN PGE ?

Diplôme **Bac+5** conférant un **grade de Master**
(reconnaissance du Ministère de l'Enseignement Supérieur et de la Recherche)

Préparation à des carrières dans le **management d'entreprises** ou l'**entrepreneuriat**, en France ou à l'**international**

ANNÉE 3 : BE CREACTIVE

- Mise en pratique concrète des **connaissances** sur des sujets de société
- **Double diplômes** et **MSc** possibles
- Expérience professionnelle de 6 mois (si cursus initial)
- Séminaire bilan de fin d'études

ANNÉE 1 : BE ENGAGED

- Acquisition des **fondamentaux de la gestion, du management** et de la **finance**
- Sensibilisation à la **pédagogie #ATM**
- Des **projets associatifs, entrepreneuriaux** ou **personnels**

ANNÉE 2 : BE CURIOUS

- Possibilité de réaliser la **formation en apprentissage**
- Choisis ta spécialité parmi :

 **FINANCE**
 **MARKETING & BUSINESS DEVELOPMENT**
 **ORGANISATION MANAGEMENT & STRATEGY**

L'ADMISSION SUR TITRE

APRÈS UN BAC+2

- Intégration en 1^{ère} année avec le concours **AST 1** ou le concours **Lorrain 1**

APRÈS UN BAC+3 ET PLUS

- Intégration en 2^{ème} année avec les concours **AST 2** ou **Lorrain 2**

C'est quoi le concours Lorrain ?

Si tu as obtenu ton bac ou un diplôme supérieur **en Lorraine**, tu peux passer par ce concours pour doubler tes chances d'être admis !

MBS



GRANDE ÉCOLE DE MANAGEMENT

Montpellier (🇫🇷)

Paris (🇫🇷)

LES ÉTUDIANTS AIMENT ✓

- Une expertise dans la **professionnalisation**, avec plus de 1500 alternants
- Une **excellence** académique et une ouverture à **l'international** pour l'ensemble des étudiants
- Un **nouveau campus** à l'horizon 2027
- La **RSE** et le **développement durable** au coeur des programmes



LE PROGRAMME GRANDE ÉCOLE

🕒 DURÉE	📅 RYTHME	✅ ADMISSION	📍 CAMPUS
2/3 ans	Initial ou alternance	Concours ECRICOME ou spécifique MBS bac+2/bac+3	Montpellier ou Paris*

À PROPOS

Transition sociale et développement durable
au coeur du programme

Alternance possible
dès la 2^{ème} année

Diplôme visé et gradé par le Ministère de l'enseignement supérieur et de la recherche

DIPLOME
CONFÉRANT
GRADE DE
MASTER
CONTRÔLÉ
PAR L'ÉTAT

QUELQUES DÉBOUCHÉS

- ▮ **Analyste financier**
- ▮ **Contrôleur de gestion**
- ▮ **Brand manager**
- ▮ **Responsable e-commerce**
- ▮ **Business developer**
- ▮ **Key account manager**
- ▮ **Directeur des ventes**

LES PARCOURS DISPONIBLES EN DOUBLE DIPLOME

- ▮ **DOUBLE-DIPLOME AVEC UN MASTER OF SCIENCE (MSC) DE MBS**
- ▮ **DOUBLE-DIPLOME FRANCE, AVEC L'UNIVERSITÉ DE MONTPELLIER**
- ▮ **DOUBLE DIPLOME INTERNATIONAL, SUR LES 5 CONTINENTS**
- ▮ **DOUBLE DIPLOME COMPTABILITÉ, CONTRÔLE ET AUDIT (CCA)**
- ▮ **DOUBLE DIPLOME INGÉNIEUR-MANAGER**

COMMENT ÊTRE ADMIS ?

Après une classe préparatoire économique ou littéraire

» CONCOURS ECRICOME PREPA OU ECRICOME LITTÉRAIRES

Après un bac+2 de type BTS, BUT ou Bac+3

» CONCOURS ECRICOME TREMLIN BAC+2 ou ECRICOME TREMLIN BAC+3 ou concours spécifique MBS

*campus PARIS accessible aux étudiants bac+3 optant pour un parcours en alternance

CONTACT

concours.pge@mbs-education.com
04 67 10 27 64
www.mbs-education.com

EXCELIA BUSINESS SCHOOL



GRANDE ÉCOLE DE MANAGEMENT

La Rochelle (FR)

Tours (FR)

Paris (FR)

LES ÉTUDIANTS AIMENT ✓

- Engage-toi dans des **projets à impact social ou environnemental** en France ou à l'international grâce aux dispositifs **Humacité®** et **Climacité®**
- Deviens un manager connecté aux **enjeux** de demain à échelle internationale grâce à plus de **230 universités partenaires** dans le monde
- Rejoins une **vie de campus dynamique**, rythmée par près de 50 associations et clubs.



PROGRAMME GRANDE ÉCOLE

 DURÉE

2 ans

 RYTHME

Initial ou alternance

 CAMPUS

La Rochelle, Tours, Paris

COMMENT ÊTRE ADMIS ?

Si tu as un niveau Bac+2 minimum, tu peux candidater directement en ligne [ICI](#)

Tu devras passer un **entretien de motivation** de 20 minutes :

- prépare-toi bien, car tu devras démontrer une bonne **prestance orale** et convaincre le jury de la **cohérence** de ton profil avec le programme

 **Résultats sous 10 jours** après évaluation des dossiers

 **Frais de participation : 50€** (25€ si tu es boursier)

UN PROGRAMME D'EXCELLENCE

 **2^{ème} Programme Grande École post-bac en France et 30^{ème} meilleur Master mondial (FT)**

+230 partenaires prestigieux à travers le monde comme Disney ou University of California Los Angeles  **ou des Grandes Écoles d'ingénieurs françaises** comme CESI, EFREI, EPF, EIGSI, etc

LES MAJEURES DU PROGRAMMES*

+ de 20 double diplômes PGE/MSc possibles

- RH BUSINESS PARTNER
- STRATÉGIE CONSULTING & BUSINESS TRANSFORMATION
- PROJECT MANAGEMENT
- TECH ENTREPRENEUR
- GLOBAL TECH ENTREPRENEUR
- MARKETING DE LA PERFORMANCE & RELATION CLIENT
- MARKETING STRATEGY
- INTERNATIONAL MARKETING & BUSINESS DÉVELOPPEMENT
- INGÉNIERIE & INNOVATION FINANCIÈRE
- IA, DATA & BUSINESS ANALYTICS

L'INTERNATIONAL À EXCELIA

 **Cours en anglais** possibles dès la 1^{ère} année

 **Expatriation garantie** avec **1 semestre** dans une université partenaire en M1

4 doubles diplômes PGE/MBA en M2

ENGAGE-TOI AVEC EXCELIA

 **Avec le dispositif Humacité©**

- Engage-toi dans une mission solidaire au sein d'une association ou d'une ONG.

 **Avec le dispositif Climacité©**

- Développe ta compréhension des enjeux environnementaux et du changement climatique.

*toutes les majeures ne sont pas disponibles sur tous les campus

ESSCA



GRANDE ÉCOLE DE MANAGEMENT

📍 Aix-en-Provence (13)

📍 Angers (49)

📍 Bordeaux (33)

📍 Lyon (69)

📍 Paris (75)

📍 Strasbourg (67)

📍 Budapest (🇮🇪)

📍 Luxembourg (🇱🇺)

📍 Malaga (🇪🇸)

📍 Shanghai (🇨🇳)

LES ÉTUDIANTS AIMENT ✓

- **Les doubles diplômes** : hybrides, professionnalisants ou encore internationaux, tu as un large choix !
- Une **vie associative rythmée** avec plus de 200 événements chaque année
- Une **scolarité sur-mesure** avec + de 40 parcours possibles dont le **Parcours Engagement** : tu pourras facilement concilier exigences académiques et engagements personnels ou professionnels.



PROGRAMME GRANDE ÉCOLE

 DURÉE

2 ans

 RYTHME

Initial/alternance

 ADMISSION

Concours ACCÈS Parallèles

MASTER 1

SEMESTRE 1

En Master 1, tu démarres avec le semestre **Advanced Management Skills** : leadership, stratégie, systèmes d'info, budget, RSE et éthique.

SEMESTRE 2

Les filières et pré-spécialisations

- Management & Strategy
- Marketing
- Finance

MASTER 2

En Master 2, tu affines ta **professionnalisation** en choisissant une **spécialisation** en lien avec ton projet. Ton **stage de fin d'études** (en France ou à l'international) lui sera la clé pour valider ton année, avec l'opportunité de **double diplômes** Hybride, Professionnalisants, Internationaux

LES SPÉCIALISATIONS

-  **Management & Strategy**
 - Consulting
 - Entrepreneuriat et innovation
 - International Business & Management
 - Human Resources & Talent Management
 - Ingénierie des ressources humaines
 - Transitions Sociales, Écologiques et Solidaires
 - Achats et Supply Chain
-  **Finance**
 - Audit expertise
 - Banking & Financial Engineering
 - Finance Management
 - Finance
-  **Marketing**
 - Marketing & Customer Experience
 - Marketing & Business development
 - Marketing
 - Pricing & Revenue Management

LES DOUBLES DIPLÔMES

Diversifie tes **compétences** et crée-toi des **opportunités** grâce à des programmes en partenariat avec : CentraleSupélec, École des Ponts ParisTech, Université Catholique de l'Ouest, École Supérieure des Agricultures, etc

LA FIN D'ÉTUDES

 **Stage de 4 mois minimum** en France ou à l'international

 **Mémoire de master**

L'ADMISSION

via
CONCOURS ACCÈS PARALLÈLES

250 places

LES MODALITÉS

Dossier de candidature

- CV
- Lettre de motivation
- Lettre de recommandation
- Relevé de notes officiel du Baccalauréat
- Relevés de notes de chaque trimestre ou semestre d'études supérieures
- Score officiel d'un test d'anglais datant de moins de 2 ans

Épreuves orales

Entretien individuel
30 min

Entretien en anglais
20 min

CLERMONT SCHOOL OF BUSINESS



GRANDE ÉCOLE DE MANAGEMENT

Clermont-Ferrand (63)

LES ÉTUDIANTS AIMENT ✓

- Un campus de **15 000 m²** dans une ville étudiante dynamique
- L'ouverture internationale avec **115 universités partenaires** dans le monde
- La **pédagogie immersive**, axée sur la pratique, est renforcée par une vie associative **riche et variée**



PROGRAMME GRANDE ÉCOLE

DURÉE	RYTHME	ADMISSION	DIPLÔME
2/3 ans	Initial/alternance*	Concours propre à l'école	visé Bac+5 · Grade de Master Titre RNCP de niveau 7 n° 36 567 – Diplôme Grande École + 1 Diplôme École de spécialisation

*Alternance 12 mois en PGE3 ou 24 mois en PGE2 et PGE3

L'ADMISSION

- **Bac+2** : Concours AST PGE1 : **40 places**. Inscription sur le site de l'École. Concours propre.
- **Bac+3/+4** : Concours AST PGE2 : **400 places**. Inscription sur le site de l'École. Concours propre.

Si tu es boursier Crous : exonération des frais de dossier et de scolarité en PGE1 sans distinction d'échelon.

Bourse de mobilité internationale de 3000€ pour les étudiants en PGE1 partant sur l'un de nos campus de **Pékin** ou **Marrakech***.

*Choix possible selon certains critères académiques et professionnels, et sur le nombre d'inscrits

PGE1

Ta première année du Programme Grande École (PGE1), c'est une vraie année de découverte et d'apprentissage :

- **Bases solides** en sciences de gestion, sociales et humaines
- Mieux te connaître, mieux comprendre le monde
- Stage de 3 mois possible à l'**étranger**
- **Semestre** possible à l'international

UNE ANNÉE DE CÉSURE

Avant ta deuxième ou troisième année, tu peux faire une **année de césure**. C'est l'occasion idéale pour partir en stage à l'étranger ou suivre un programme de **6 mois** dans une **université** partenaire.

8 TRACKS DE SPÉCIALISATION MÉTIERS EN PGE2 (M1)

- Finance
- Pilotage de la performance
- Business dev, Entrepreneuriat & Innovation
- Stratégie, Innovation et Soutenabilité
- Marketing
- Pilotage 360 des entreprises
- International business
- Ressources humaines

1 PARCOURS SPÉCIFIQUE AUDIT EXPERTISE ACCESSIBLE EN PGE2 SUR 2 ANS

1 année classique, 1 année en alternance

17 SPÉCIALISATIONS AVANCÉES EN PGE3 COMME :

- Ingénierie financière & fintech
- Business dev & Growth marketing
- Business Intelligence & Analytics

PGE2

- Définis ton **parcours** : classique, alternance ou semestre à l'international.
- Choisis **ton domaine d'expertise**. (1 track) parmi 8 tracks de spécialisation métiers.
- Élabore ton **e-portfolio** de compétences.

PGE3

- Choisis ta **spécialisation avancée** en lien avec ton **track métiers** et valide le diplôme PGE + diplôme de spécialisation.
- Pars à l'étranger pour te spécialiser, avec la possibilité d'un **double diplôme international** dans une des 18 universités partenaires.
- **+ de 45 possibilités de spécialisations** en double diplôme.

ISC PARIS



GRANDE ÉCOLE DE MANAGEMENT

Paris (75)

Orléans (45)

LES ÉTUDIANTS AIMENT ✓

- Une école internationale : échanges possibles avec plus de **130 universités partenaires** dans 43 pays
- **5 doubles diplômes** Master PGE et MSc possible (full english)
- Des spécialisations en lien avec le **marché actuel**
- Un parcours **professionnalisant** avec des stages dès la première année



LES MASTERS GRANDE ÉCOLE

 DURÉE

2 à 3 ans

 RYTHME

Initial ou alternance

 POUR ENTRER EN 1^{ÈRE} ANNÉE

Bac+2
BUT · BTS · Licence 2 · Titre RNCP
niveau 5 · 120 crédits ECTS
d'un établissement reconnu par l'État

QU'EST-CE QU'UN PGE ?

Diplôme **Bac+5 grade de Master**
(Ministère de l'Enseignement
Supérieur et de la Recherche)

 Préparation à des carrières dans le
management d'entreprises ou
l'entrepreneuriat, en France ou à
l'international

LES TEMPS FORTS

1^{ÈRE} ANNÉE



Formation aux **fondamentaux du marketing**, mais aussi à **d'autres disciplines** comme l'informatique, les humanités ou l'économie

2 stages (3 semaines & 2 mois)

2^{ÈME} ANNÉE

Alternance possible



International Track possible si tu as un bon niveau d'anglais

3^{ÈME} ANNÉE

Spécialisation au choix parmi :

 Conseil & Gestion de Projet,
 Finance,  Marketing &
Communication Digitale, 
Entrepreneuriat & Business
Development,  International Business
& Management,  Expertise Audit &
Contrôle,  Expertise Juridique & Fiscale



Échange dans une université étrangère partenaire

COMMENT ÊTRE ADMIS ?

- » Entretien en **anglais**
- » Entretien individuel de **motivation**

LES MASTERS OF SCIENCE (MSC)

 DURÉE

1 à 3 ans

 RYTHME

Initial ou alternance

 POUR ENTRER EN 1^{ÈRE} ANNÉE

Niveau bac+3
Licence · Bachelor · BUT

QU'EST-CE QU'UN MSC ?

Formation de **2 ans accessible après un Bac+3**, un MSc a vocation à te **spécialiser** dans un domaine



Si tu souhaites faire carrière à **l'international** dans le **management** ou la **gestion de projet**, cette formation s'adresse à toi

LES SPÉCIALISATIONS AU CHOIX

Marketing & Communication Responsables

Management des Industries de la Santé

Finance et Gestion des risques

Management des Ressources Humaines et Transformation des Organisations

Luxury Management & Marketing

Hospitality Management & Marketing



International Marketing

Finance & Risk Management

Supply Chain Management

 certaines formations ne sont dispensées que sur le campus de Paris

COMMENT ÊTRE ADMIS ?

Concours en ligne interne, tout au long de l'année

Entretien de motivation (ta personnalité et la pertinence de ton projet professionnel seront évalués)

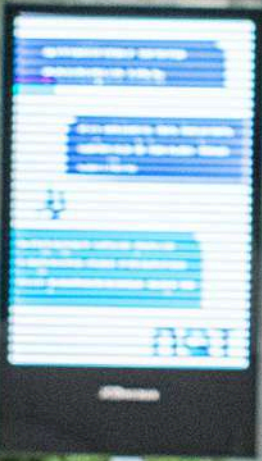

EDC PARIS BUSINESS SCHOOL



GRANDE ÉCOLE DE COMMERCE

Paris

LES ÉTUDIANTS AIMENT ✓

- **L'alternance** est ouverte en Bachelor* et Programme Grande École
- **Un incubateur** pour aider les étudiants à créer leur entreprise
- **Un campus** dans un quartier dynamique juste à côté de La Défense
- 5ème école de commerce post bac (Classement L'Étudiant 2025)

*L'alternance est possible selon la spécialité choisie

QUELQUES CHIFFRES

+130

Universités
partenaires

94%

des diplômés en CDI
dans les 6 mois

42K €

salaires annuels moyens
en sortie d'école

LE PROGRAMME GRANDE ÉCOLE

🕒 DURÉE

2/3 ans

📅 RYTHME

Initial ou alternance

📝 ADMISSION

Concours propre à l'école

L'ADMISSION

via

CONCOURS INTERNE

50€

LES MODALITÉS

Conditions

- **Entrée en 3ème année :**
Être titulaire d'un **BAC+2** ou **120 crédits ECTS**.
 Classe prépa hors contrat
- **Entrée en 4ème année :**
Être titulaire d'un **BAC+3/4** ou **180 crédits ECTS**.

Épreuves écrites

Test d'anglais :

1h en distanciel, compréhension écrite et orale, connaissances grammaticales et vocabulaire

Test d'aptitudes :

1h en distanciel, capacités de calcul, de raisonnement, d'expression et de logique

Épreuve orale

C'est une étape cruciale pour **démontrer votre potentiel** et **obtenir une place** au sein du PGE de l'EDC Paris Business School.

Lors de cet entretien, vous rencontrerez votre conseiller aux admissions et vous devriez le **convaincre de la cohérence de votre parcours, de vos motivations et de votre projet d'étude et votre projet professionnel**

LES ANNÉES PGE

LES + DE LA 3ÈME ANNÉE



- Possibilité de faire un **double diplôme à l'étranger**
- L'opportunité d'étudier dans l'une des **plus de 130 universités partenaires** dans le cadre d'un échange académique

LES + DE LA 4ÈME ET DE LA 5ÈME ANNÉE



- Possibilité de suivre une **alternance en quatrième et cinquième année**
- Possibilité de faire une **année de césure entre la quatrième et la cinquième année**
- L'opportunité de faire un **double diplôme en France ou à l'étranger**

PARTIE 4

CONSEILS POUR RÉUSSIR TES ORAUX

Peu importe le concours que tu passes pour intégrer une école de commerce, les épreuves orales font toujours partie du jeu. Le plus important est, bien sûr, l'oral de motivation, qui possède généralement un coefficient assez élevé.

On te donne des conseils pour bien préparer et réussir tes oraux.



L'objectif premier de l'entretien de motivation est de **juger ta motivation** à rejoindre l'école et de déterminer si ta personnalité et tes projets correspondent aux formations et aux valeurs de l'école.

Ces oraux peuvent paraître impressionnants, mais **pas de panique** : les jurys sont majoritairement très bienveillants. Ils ne cherchent pas à te piéger, mais simplement à mieux comprendre tes motivations et **ta personnalité**.

PRÉPARE-TOI EN AMONT

✦ DÉMARQUE-TOI !

Prépare une présentation **différenciante et rapide**, qui amène sur des sujets **pertinents** et sur lesquels tu es capable d'échanger. Les jurys voient beaucoup d'étudiants, et l'idée n'est pas d'être un copier-coller de la personne passée avant toi.

➔ PROJETTE-TOI !

Tente de **te projeter à 5 ou 10 ans** et de tracer le chemin que tu souhaiterais accomplir jusque-là. Ce n'est pas un exercice facile, mais il te permettra de voir plus clair sur tes **projets à long terme**.

Bien sûr, **ce n'est pas grave** de ne pas avoir une idée précise de métier en tête. Tu peux réfléchir à un secteur d'activité, un pays où tu aimerais travailler, une façon de vivre, etc.

📢 INFORME-TOI SUR L'ACTUALITÉ

Travailler dans le management, c'est être **ouvert d'esprit** et **curieux** du monde qui t'entoure. Il est possible que les jurys rebondissent sur des **sujets d'actualité** lors de l'entretien. Lire la presse de manière régulière et être informé te permettra de montrer que tu es au fait **des grands sujets de société**.

🔍 RENSEIGNE-TOI SUR LES ÉCOLES

Choisis deux ou trois aspects **spécifiques** à l'école pour laquelle tu passes l'entretien, que tu souhaites **mettre en avant**.

L'idée est de **les faire concorder avec tes projets** d'orientation ou tes valeurs (association spécifique, université à l'étranger/pays spécifique, spécialisation possible, etc.).

QUESTIONNE TES PROCHES ?

Quelles qualités ou quels défauts t'attribuent-ils ?

Peuvent-ils donner un exemple où ils t'ont trouvé remarquable ?

PENDANT L'ORAL

MISE SUR L'AUTHENTICITÉ

Sois **toi-même** et n'essaie pas de ressembler à quelqu'un d'autre. Essaie de trouver des éléments qui pourraient te différencier des autres candidats.

Le but n'est pas d'inventer des expériences mais de **valoriser la personne que tu es**. Comme disait Oscar Wilde : "**Soyez-vous même, les autres sont déjà pris**".

RESTE HUMBLE ET HONNÊTE

Ne cherche pas à démontrer toute ta culture et tes connaissances en 20 min d'entretien. Tu dois être capable d'exposer **tes connaissances** de manière subtile et pertinente.

Si tu souhaites parler d'un sujet, tu peux **tendre des perches** mais ne deviens pas "monsieur/madame je sais tout".

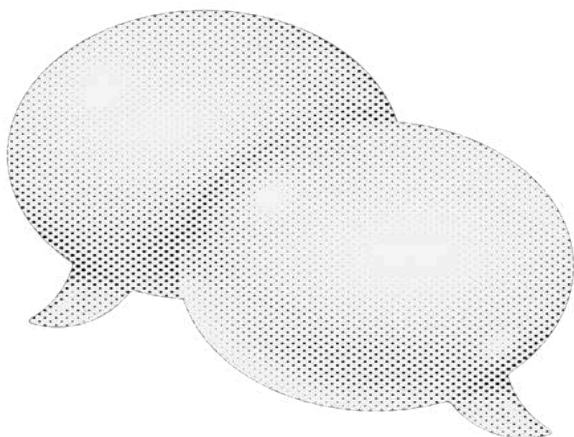

SOIGNE TA COMMUNICATION NON VERBALE

La communication non verbale désigne **l'ensemble du langage corporel** c'est-à-dire ta posture, tes gestes, tes mimiques etc.

La plupart du temps, on ne les contrôle pas, ils sont inconscients mais traduisent beaucoup de ta personnalité et de ton état d'esprit.

Certaines postures sont faciles à contrôler. Par exemple, ne mets pas les mains en dessous de la table, regarde les jurys (et pas toujours la même personne !) etc.

Il est important de **faire bonne image** lors de ton passage à l'oral afin de favoriser tes chances. Bien qu'il s'agisse d'une épreuve orale, la manière dont tu te présentes, ta tenue ou la manière dont tu te tiens sont des éléments auxquels les jurys prêtent attention.

LA TENUE VESTIMENTAIRE

Il n'est pas obligatoire de venir en tailleur ou en costume aux entretiens, surtout **si tu ne te sens pas bien dedans**.

Le plus important est de trouver une tenue dans laquelle tu **te sens à l'aise, mais qui reste professionnelle**.

Selon nous, certains vêtements sont cependant **à bannir** : survêtements, jogging, baskets de sport, casquettes...

Nous te conseillons de demander **l'avis de ton entourage** (adultes) pour valider ton choix de tenue.

LES QUESTIONS TYPES

Il est recommandé de **te familiariser avec les questions types** que les jurys peuvent te poser. L'idée est également de **réfléchir à des réponses**. Même si tu ne tombes pas sur les exactes mêmes questions, ta réflexion en amont t'aidera sans aucun doute.

SUR TA PERSONNALITÉ

- Quelles sont vos centres d'intérêts ? en quoi ces centres d'intérêts sont indispensables à votre épanouissement ?
- Décrivez-vous en trois adjectifs/en une phrase.
- Que pensent vos amis de vous ? (qualités, défauts, personnalité)
- De quoi êtes-vous le plus fier ?
- Qu'allez-vous faire en sortant de cette salle ?
- Que faites-vous de votre temps libre ?
- Quelles autres études auriez-vous pu faire ?
- Avez-vous personnellement mené une ou des réalisations dont vous souhaiteriez nous parler ?



SUR TON PROJET PRO

- Parlez-nous de vos expériences professionnelles si vous en avez ?
- Citez-nous trois choses qui vous ont fait grandir suite à ces stages ou emplois ?
- Comment imaginez-vous votre équilibre vie privée / vie pro ?
- Start-up ou multinationale ?
- Qu'est-ce qu'un bon manager / chef / leader selon vous ?
- Aimez-vous le travail collectif ? Quel rôle prenez-vous au sein d'un groupe ?
- Quel premier salaire espérez-vous gagner ?
- Quel salaire espérez-vous gagner en fin de carrière ?



SUR L'ÉCOLE

- À quelle autre école êtes-vous également admissible ?
- Pourquoi choisiriez-vous cette école et pas une autre ? Indique ce qui te plaît dans leur formation.
- Que pensez-vous de notre établissement ?
- Pourquoi vous et pas un autre candidat pour notre école ?
- Comment souhaiteriez-vous vous impliquer dans l'école ?
- Comment imaginez-vous vos 3 années



ACTUALITÉ / AUTRES

- Si vous deviez dîner avec 3 personnes (décédées ou vivantes), qui choisiriez-vous et pourquoi ?
- Parlez-nous d'un fait d'actualité qui vous a récemment marqué.
- Pourriez-vous vendre des armes ?
- Quel est le dernier film que vous avez vu ? : Idem avec livre, article / journal (surtout si tu affirmes aimer lire ou suivre l'actualité !), musique, musée, œuvre, voyage, ville du monde, lieu, auteur, plat, couleur etc.



L'oral d'anglais dans les écoles de commerce **peut prendre différentes formes** et dure en moyenne de 20 à 40 minutes.

Il ne faut pas sous-estimer son importance car aujourd'hui, la maîtrise de l'anglais en école de commerce est un **élément déterminant**.

Parfois, une analyse d'un texte ou d'un audio sert de base à la discussion. D'autres fois, il s'agit d'un entretien de motivation en anglais, et parfois, les deux combinés.

Voici **quelques conseils adressés à ceux qui ne seraient pas tout à fait à l'aise** dans la langue de Shakespeare.

1 RÉPÈTE TA PRÉSENTATION

Quelques jours avant l'oral, nous te conseillons de t'entraîner à te présenter et à parler de tes projets futurs, tes expériences antérieures et ta motivation.

Attention, il n'est pas recommandé d'écrire une présentation et de l'apprendre. Cela pourrait te déstabiliser à l'oral et risquer de manquer de naturel. Le plus important est de **t'entraîner à te présenter de façon spontanée** tout en utilisant un vocabulaire correct.

2 REVOIS LES BASIQUES

Pour t'aider à construire un argumentaire clair, nous te conseillons de revoir les bases comme par exemple :

- **les mots de liaisons** : to start with, however, nevertheless, although, etc
- **les modaux** : be used to, looking forward to, the more/the less, etc

3 NE CHERCHE PAS À FAIRE DES PHRASES TROP COMPLEXES

Si tu n'es pas très à l'aise en anglais, nous te conseillons de faire des phrases courtes et simples. **L'objectif premier est de réussir à te faire comprendre.**

Définis les choses simplement afin que ton argumentaire soit bien compris.





THOTIS
AST